



ОБЩЕСТВО С ОГРАНИЧЕННОЙ ОТВЕТСТВЕННОСТЬЮ
«ПРОЕКТ-СЕРВИС»

Клиентский сервис: г. Новосибирск, ул. Аэропорт, 2а
www.proservice.ru email: nsk@proservice.ru тел/факс: (383) 362-02-02

Регистрационный номер: 50 от 28.10.2009 г. в реестре членов саморегулируемой
организации СРО-И-023-14012010

Заказчик - АО «Сафьяновская медь»

**АО «САФЬЯНОВСКАЯ МЕДЬ». САФЬЯНОВСКОЕ
МЕДНОКОЛЧЕДАННОЕ МЕСТОРОЖДЕНИЕ. РЕКУЛЬТИВАЦИЯ
ОТВАЛА ВСКРЫШНЫХ ПОРОД САФЬЯНОВСКОГО КАРЬЕРА
(ЗАПАДНЫЙ ФЛАНГ)**

**ОТЧЕТНАЯ ТЕХНИЧЕСКАЯ ДОКУМЕНТАЦИЯ
ПО ИНЖЕНЕРНЫМ ИЗЫСКАНИЯМ**

**Технический отчет
по результатам инженерно-экологических изысканий**

Книга 3. Графические материалы

14-03.42-23-П-ИЭИЗ

Том 0.4.3



ОБЩЕСТВО С ОГРАНИЧЕННОЙ ОТВЕТСТВЕННОСТЬЮ
«ПРОЕКТ-СЕРВИС»

Клиентский сервис: г. Новосибирск, ул. Аэропорт, 2а
www.proservice.ru email: nsk@proservice.ru тел/факс: (383) 362-02-02

Регистрационный номер: 50 от 28.10.2009 г. в реестре членов саморегулируемой
организации СРО-И-023-14012010

Заказчик - АО «Сафьяновская медь»

АО «САФЬЯНОВСКАЯ МЕДЬ». САФЬЯНОВСКОЕ
МЕДНОКОЛЧЕДАННОЕ МЕСТОРОЖДЕНИЕ. РЕКУЛЬТИВАЦИЯ
ОТВАЛА ВСКРЫШНЫХ ПОРОД САФЬЯНОВСКОГО КАРЬЕРА
(ЗАПАДНЫЙ ФЛАНГ)

ОТЧЕТНАЯ ТЕХНИЧЕСКАЯ ДОКУМЕНТАЦИЯ
ПО ИНЖЕНЕРНЫМ ИЗЫСКАНИЯМ

Технический отчет
по результатам инженерно-экологических изысканий

Книга 3. Графические материалы

14-03.42-23-П-ИЭИЗ

Том 0.4.3

Директор



А.С. Пищиков

Главный инженер проекта

А.Ю. Поляков

2023

Взам. инв. №	
Подл. и дата	
Инв. № подл.	

Обозначение	Наименование	Примечание
14-03.42-23-П-ИЭИЗ-С	Содержание тома 0.4.3	1
14-03.42-23-П-ИЭИЗ-Г.1	Ситуационная карта-схема М 1:10000	1
14-03.42-23-П-ИЭИЗ-Г.2	Карта-схема фактического материала (точки отбора проб почвы, воды, донных отложений и измерений физических факторов) М 1:1000	1
14-03.42-23-П-ИЭИЗ-Г.2	Карта-схема фактического материала (радиационное обследование) М 1:1000	1
14-03.42-23-П-ИЭИЗ-Г.3	Карта-схема современного состояния территории изысканий М 1:1000	1
14-03.42-23-П-ИЭИЗ-Г.4	Карта-схема прогнозируемого состояния территории изысканий М 1:1000	1
14-03.42-23-П-ИЭИЗ-Г.5	Почвенная карта-схема М 1:1000	1
14-03.42-23-П-ИЭИЗ-Г.6	Карта-схема распространения биотопов М 1:1000	1
14-03.42-23-П-ИЭИЗ-Г.7	Карта-схема снятия ППСМ М 1:1000	1
Общее количество листов документов		10

Согласовано	

Взам. инв. №	
Подп. и дата	

						14-03.42-23-П-ИЭИЗ-С			
Изм.	Кол.уч	Лист	№ док.	Подп.	Дата				
Разраб.		Субочева			15.10.23	Содержание тома 0.4.3	Стадия	Лист	Листов
Проверил		Березин			15.10.23		И		1
Н. контр.		Савинцева			15.10.23		ООО «Проект-Сервис»		
ГИП		Поляков			15.10.23				



Условные обозначения

— граница изысканий

Согласовано	
Подпись и дата	Взам. инв.?
Инв. ? подл.	

						14-03.42-23-П-ИЭИЗ-Г.1		
						"АО "Сафьяновская медь". Сафьяновское медноколчеданное месторождение. Рекультивация отвала вскрышных пород Сафьяновского карьера (западный фланг)"		
Изм.	Кол.	Лист	№ док	Подпись	Дата	Стадия	Лист	Листов
Разраб.		Субочева		<i>[Signature]</i>	10.10.23			
Пров.		Березин		<i>[Signature]</i>	10.10.23			
Н. контр.		Савинцева		<i>[Signature]</i>	10.10.23	Ситуационная карта-схема М 1:10000		
ГИП		Поляков		<i>[Signature]</i>	10.10.23			

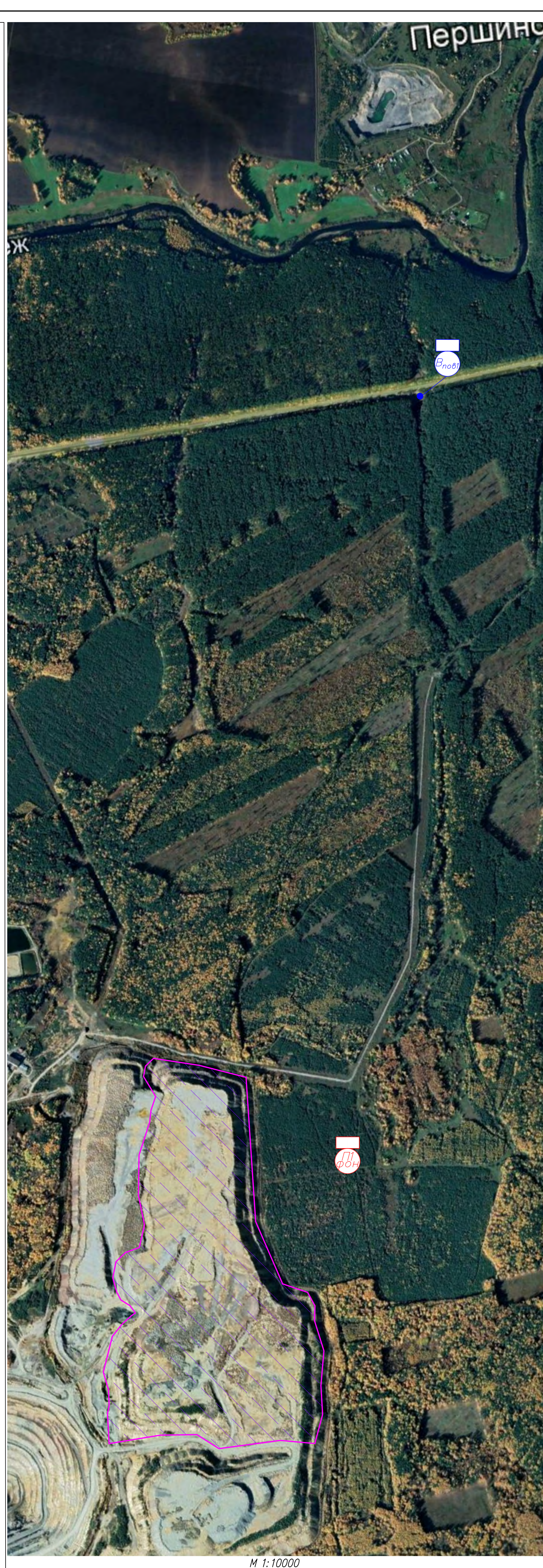


М 1:1000

Легенда обозначений

Исходные обозначения	разр. объект	замечания
Горизонтальная проекция	—	
Результаты измерений рельефа		
Результаты аэрофотограмметрической съемки АФФ БУ/С	(h)	
1 класс 0-370 БУ/С	[Red box]	
2 класс 371-740 БУ/С	[Orange box]	
3 класс 741-1500 БУ/С	[Yellow box]	
4 класс более 1500 БУ/С	[Green box]	
МДЗ (максимальное значение) среднее значение над В/ЧС	[Blue box]	
0,1-0,2	[Light blue box]	
0,21-0,3	[Medium blue box]	
0,31-0,4	[Dark blue box]	
0,41-0,5	[Very dark blue box]	
Степень загрязненности поверхностных вод		
загрязненность	[Light blue box]	
не загрязненность	[White box]	
разрешенные территории	[Blue box]	
запрещенные территории	[Red box]	

Примечания:
 1. Топографический план составлен по материалам изысканий, выполненных ООО "Проект-Сервис" августе 2023 года.
 2. Система координат: Местная.
 3. Система высот: Балтийская 1977 г.
 4. Сплошные контуры имеют глубину 1,0 м.

14-03.42-23-П-ИЖС-Г.2				
Имя	Код	Должность	Подпись	Дата
Григорьев	030601	Инженер	[Signature]	08.08.23
Григорьев	030601	Инженер	[Signature]	08.08.23
И. номер	Ссылка	Дата	Страна	Лист
1/1	030601	08.08.23	RU	2 / 2

Формат-стандарт: Формат-стандарт (разрешенная обработка) М 1:1000

ООО "Проект-Сервис"



Условные обозначения
 — граница заказника

Примечания:
 1. Топографический план составлен по материалам изданий:
 Выпущенным ООО "Проект-Сервис" августе 2023 года.
 2. Система координат: Местная.
 3. Система высот: Балтийская 1977 м.
 4. Сплошные горизонтали проведены через 1.0 м.

14-03.42-23-П-ИЖЗ-Г.3				
Имя	Код	Должность	Подпись	Дата
Григорьев	030101	Инженер	<i>[Подпись]</i>	10.11.23
Львов	030102	Инженер	<i>[Подпись]</i>	10.11.23
И.И.И.	030103	Инженер	<i>[Подпись]</i>	10.11.23
И.И.И.	030104	Инженер	<i>[Подпись]</i>	10.11.23

Карты-схема собственная
 составлена территориальным отделением
 № 1/1000

ООО "Проект-Сервис"

Имя	Код	Должность	Подпись	Дата
Григорьев	030101	Инженер	<i>[Подпись]</i>	10.11.23
Львов	030102	Инженер	<i>[Подпись]</i>	10.11.23
И.И.И.	030103	Инженер	<i>[Подпись]</i>	10.11.23
И.И.И.	030104	Инженер	<i>[Подпись]</i>	10.11.23



Условные обозначения
 — граница заказника

Примечания:
 1. Топографический план составлен по материалам изданий:
 Выпущенным ООО "Проект-Сервис" августе 2023 года.
 2. Система координат: Метрич.
 3. Система высот: Балтийская 1977 г.
 4. Сплошные горизонтали пробиты через 1.0 м

14-03.42-23-П-ИЖС-Г-4				
Имя	Код	Должность	Подпись	Дата
Григорьев	030401	Инженер		10.11.23
Львов	030401	Инженер		10.11.23
И.И.И.	030401	Инженер		10.11.23
И.И.И.	030401	Инженер		10.11.23

Исполнено проекционным способом территории заказника № 1/1000

ООО "Проект-Сервис"

Лист	1
Кол-во листов	1



Условные обозначения

- граница земельного участка
- граница земельного участка
- граница земельного участка

Примечания:
 1. Топографический план составлен по материалам съемки.
 2. Система координат: МСКМ.
 3. Система высот: Балтийская 1977 г.
 4. Сплошные контуры имеют пробелы через 1.0 м

14-03.42-23-П-ИЖС-Г.5				
Имя	Код	Длина	Путь	Дата
Род	Объект	Вид	Вид	Вид
Род	Объект	Вид	Вид	Вид
И. Имя	Семейство	Вид	Вид	Вид
И. Имя	Семейство	Вид	Вид	Вид

Листовой номер: 14-03.42-23-П-ИЖС-Г.5
 Масштаб: 1:1000
 ООО "Проект-Сервис"

И. Имя	Семейство	Вид	Вид	Вид
И. Имя	Семейство	Вид	Вид	Вид



Условные обозначения
 * — граница заказной территории
 * — граница территории, подлежащей изъятию для государственных нужд Российской Федерации

Примечания:
 1. Топографический план составлен по материалам изданий:
 Выпущенный ООО "Проект-Сервис" августа 2023 года.
 2. Система координат: Местная.
 3. Система высот: Балтийская 1977 м.
 4. Сплошные горизонтали проведены через 1.0 м.

14-03.42-23-П-КВЗ-П.7				
Имя	Код	Должность	Подпись	Дата
Рубин	03.04	Инженер		10.11.23
Львов	03.04	Инженер		10.11.23
И. И.	03.04	Инженер		10.11.23
И. И.	03.04	Инженер		10.11.23

Карто-технический лист ТУСР
 № 1:1000

ООО "Проект-Сервис"

№	И. И.	Должность	Подпись	Дата
1				
2				
3				
4				
5				