

**Общество с ограниченной ответственностью  
«НИИЗПРОЕКТ»**

Юридический адрес: 628605, Ханты-Мансийский Автономный округ - Югра, город  
Нижневартовск, улица 60 лет Октября, дом 76, кв.39  
ИНН 8603232126, КПП 860301001, ОГРН 1188617002001, ОКПО 25337309  
Тел.: (3466)69-03-79, Email: saproect@mail.ru

Экз.№ \_\_\_\_\_

**КУСТОВАЯ ПЛОЩАДКА №14 (СКВ. №315, №316),  
КРЕЩЕНСКОГО МЕСТОРОЖДЕНИЯ С КОРИДОРОМ  
КОММУНИКАЦИЙ**

**Проектная документация**

**Раздел 8 «Перечень мероприятий по охране окружающей среды»**

**Часть 2 «Графическая часть»**

**34-2020-ООС2**

**Том 8.2**

Изм.	№ док.	Подп.	Дата

**Нижневартовск, 2020**

*Общество с ограниченной ответственностью*  
**« Н И И З П Р О Е К Т »**

Юридический адрес: 628605, Ханты-Мансийский Автономный округ - Югра, город  
Нижневартовск, улица 60 лет Октября, дом 76, кв.39  
ИНН 8603232126, КПП 860301001, ОГРН 1188617002001, ОКПО 25337309  
Тел.: (3466)69-03-79, Email: saproect@mail.ru

---

**Заказчик – ООО «Пурнефть»**

**КУСТОВАЯ ПЛОЩАДКА №14 (СКВ. №315, №316), КРЕЩЕНСКОГО  
МЕСТОРОЖДЕНИЯ С КОРИДОРОМ КОММУНИКАЦИЙ**

**Проектная документация**

**Раздел 8 «Перечень мероприятий по охране окружающей среды»**

**Часть 2 «Графическая часть»**

**34-2020-ООС2**

**Том 8.2**

Взам. инв. №	
Подпись и дата	
Инв. № подл.	

**Генеральный директор**

**С.А. Мурзин**

**Главный инженер проекта**

**Т.А. Шайхутдинов**

**Нижневартовск, 2020**

## Содержание тома

Обозначение	Наименование	Примечание
<b>34-2020-ООС2.С</b>	<b>Содержание тома</b>	
<b>34-2020-ООС2.ГЧ</b>	<b>Графическая часть</b>	
34-2020-ООС2.ГЧ	Лист 1. Обзорная карта-схема. М 1:300 000	
34-2020-ООС2.ГЧ	Лист 2. Карта-схема расположения проектируемых объектов относительно особо охраняемых природных территорий. М 1:12 000 000	
34-2020-ООС2.ГЧ	Лист 3. Карта-схема водоохранных зон. М 1:15 000	
34-2020-ООС2.ГЧ	Лист 4. Ландшафтная карта-схема. М 1:15 000	
34-2020-ООС2.ГЧ	Лист 5. Почвенная карта-схема. М 1:15 000	
34-2020-ООС2.ГЧ	Лист 6. Схема расположения источников загрязнения атмосферного воздуха. М 1:2 000	
34-2020-ООС2.ГЧ	Лист 7. Карта-схема расположения рекомендуемых пунктов экологического контроля. М 1:20 000	

Согласовано

Взам. инв. №

Подпись и дата

Инв. № подл.

34-2020-ООС2.С

Изм.	Кол.уч.	Лист	№ док.	Подпись	Дата
Разработал		Кондакова			29.04.20
Н. контр		Ерофеева			29.04.20
ГИП		Шайхутдинов			29.04.20

Содержание тома

Стадия	Лист	Листов
П	1	1
ООО «НИИЗПРОЕКТ»		

Формат А4

Таблица регистрации изменений 34-2020-ООС2								
Изм.	Номера листов (страниц)				Всего листов (страниц) в документе	Номер докум.	Подп.	Дата
	Измен.	Замен.	Новых	Аннул.				

Изм. № подл.	
Подпись и дата	
Взам. инв. №	

Изм.	Кол.уч.	Лист	№ док.	Подпись	Дата	<b>34-2020-ООС2.ТЧ</b>	Лист
							4

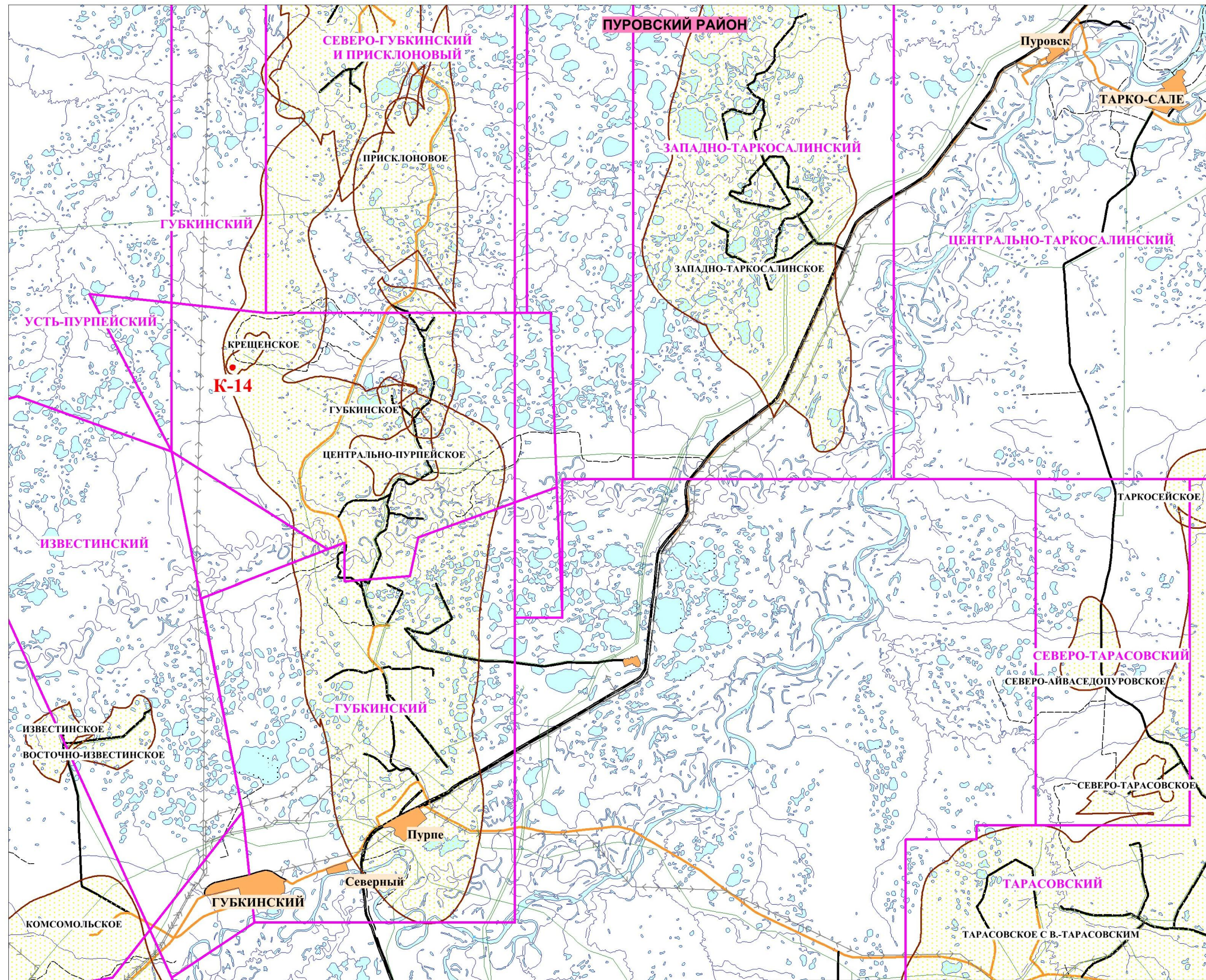

**Условные обозначения**

*Гидрография*

- реки и ручьи
- озера

*Промышленные объекты*

- трубопроводы
- ЛЭП

*Шоссеиные и грунтовые дороги*

- с покрытием
- без покрытия
- зимние
- железная дорога

*Границы*

- лицензионных участков
- месторождений
- населенные пункты
- проектируемые объекты

Взам. инв. №
Подпись и дата
Инв. № подл.

Изм.	Кол. Уч.	Лист	Ивок	Подпись	Дата
Разраб.		Кондакова		<i>Кон</i>	29.04.20
Н.контр		Ерофеева		<i>Ерофеева</i>	29.04.20
ГИП		Шайхутдинов		<i>Шайхутдинов</i>	29.04.20

34-2020-00С2.ГЧ			
Кустовая площадка №14 (скв. №315, №316), Крещенского месторождения с коридором коммуникаций			
Перечень мероприятий по охране окружающей среды	Стадия	Лист	Листов
	П	1	7
Обзорная карта-схема. М 1:300 000		ООО "НИИЗПРОЕКТ"	

## Схема расположения особо охраняемых природных территорий Ямало-Ненецкого автономного округа

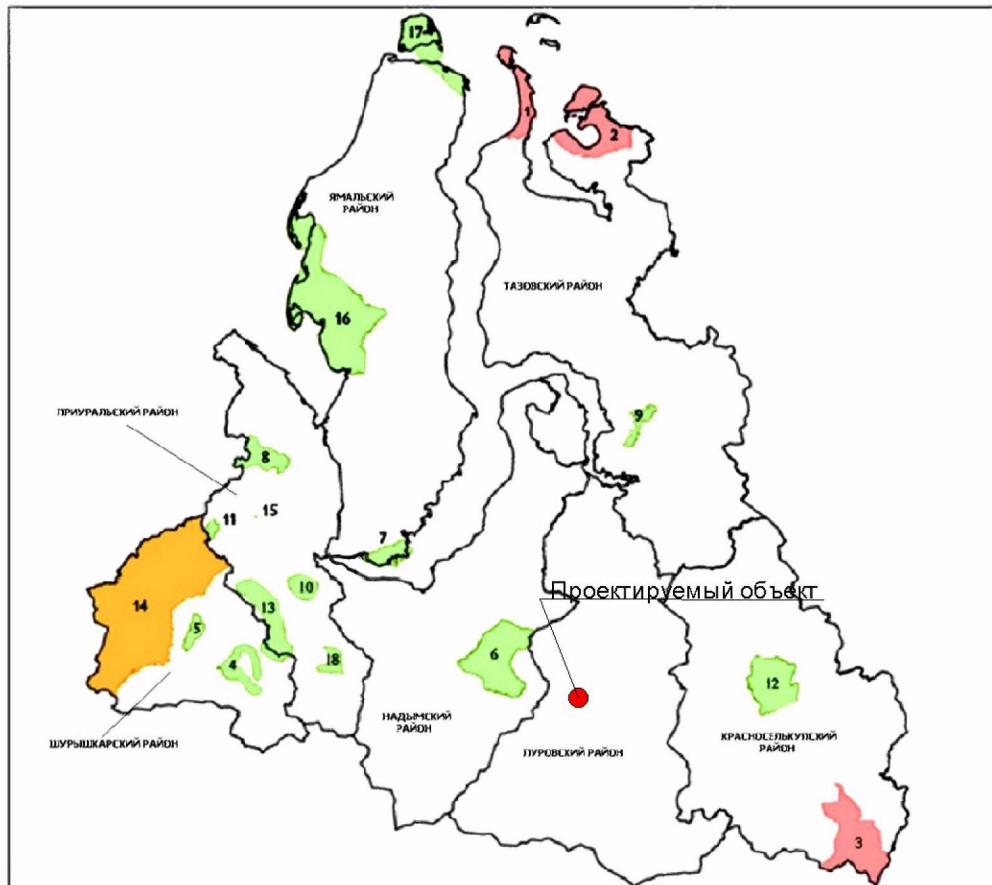

1. Гыданский государственный природный заповедник (п-ов Явай);
2. Гыданский государственный природный заповедник (п-ов Мамонта);
3. Верхне-Тазовский государственный природный заповедник;
4. Куноватский государственный природный охотничий заказник (Куноватский участок);
5. Куноватский государственный природный охотничий заказник (Большеобский участок);
6. Надымский государственный природный охотничий заказник;
7. Нижне-Обский государственный природный охотничий заказник;
8. Горнохадаттинский биологический (ботанический и зоологический) заказник;
9. Мессо-Яхинский государственный биологический заказник;
10. Полуйский государственный биологический (ботанический и зоологический) заказник;
11. Полярно-Уральский биологический (ботанический и зоологический) заказник;
12. Пякольский биологический (ботанический и зоологический) заказник;
13. Собь-Юганский биологический (ботанический и зоологический) заказник;
14. Сынско-Войкарская этническая территория с особым режимом природопользования;
15. Харбейский геологический памятник природы;
16. Ямальский государственный биологический заказник (Южно-Ямальский участок);
17. Ямальский государственный биологический заказник (Северо-Ямальский участок);
18. Верхнеполуйский биологический (ботанический и зоологический) заказник.

Взам. инв. №											
Подпись и дата	34-2020-00С2.ГЧ										
Изм.	Кол.Уч	Лист	Индок	Подпись	Дата	Кустовая площадка №14 (скв. №315, №316), Крещенского месторождения с коридором коммуникаций					
Разраб.	Кондакова		Koz	29.04.20	Перечень мероприятий по охране окружающей среды			Стадия	Лист	Листов	
					П	2					
Инв. № подл.	Н.контр	Ерофеева		29.04.20	Карта-схема расположения проектируемых объектов относительно особо охраняемых природных территорий. М 1:12 000 000					ООО "НИИЗПРОЕКТ"	
ГИП		Шаихутдинов		29.04.20							

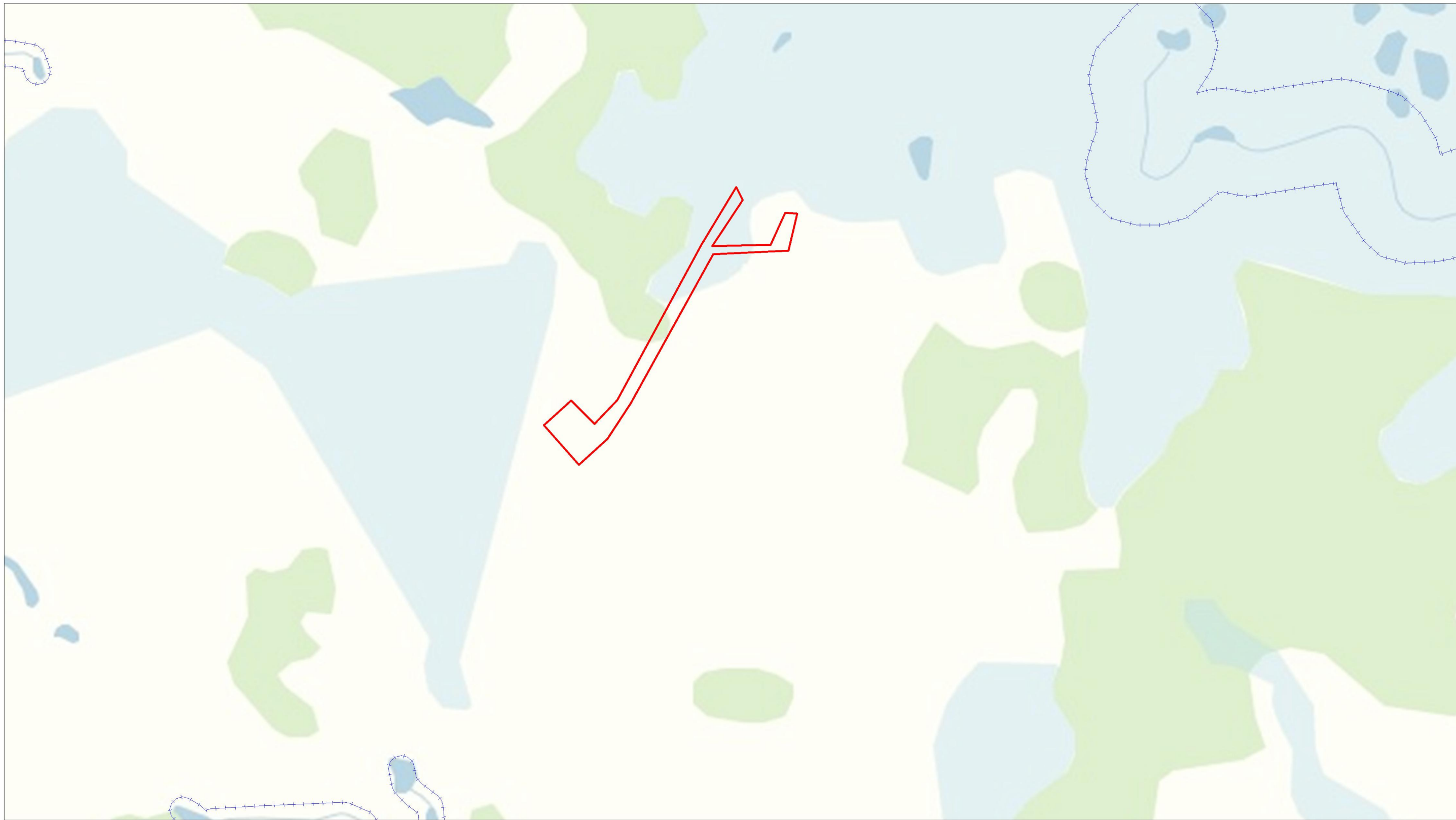

проектируемый объект

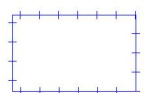

Водоохранная зона

Инф. № подл.	Подпись и дата	Взам. инф. №

						34-2020-00С2.ГЧ			
						Кустовая площадка №14 (скв. №315, №316), Крещенского месторождения с коридором коммуникаций			
Изм.	Кол.Уч	Лист	Ивок	Подпись	Дата	Перечень мероприятий по охране окружающей среды	Стадия	Лист	Листов
Разраб.		Кондакова		<i>Коз</i>	29.04.20		П	3	
Н.контр		Ерофеева		<i>Ерофеева</i>	29.04.20	Карта-схема водоохранных зон. М 1:15 000	ООО "НИИЗПРОЕКТ"		
ГИП		Шайхутдинов		<i>Шайхутдинов</i>	29.04.20				

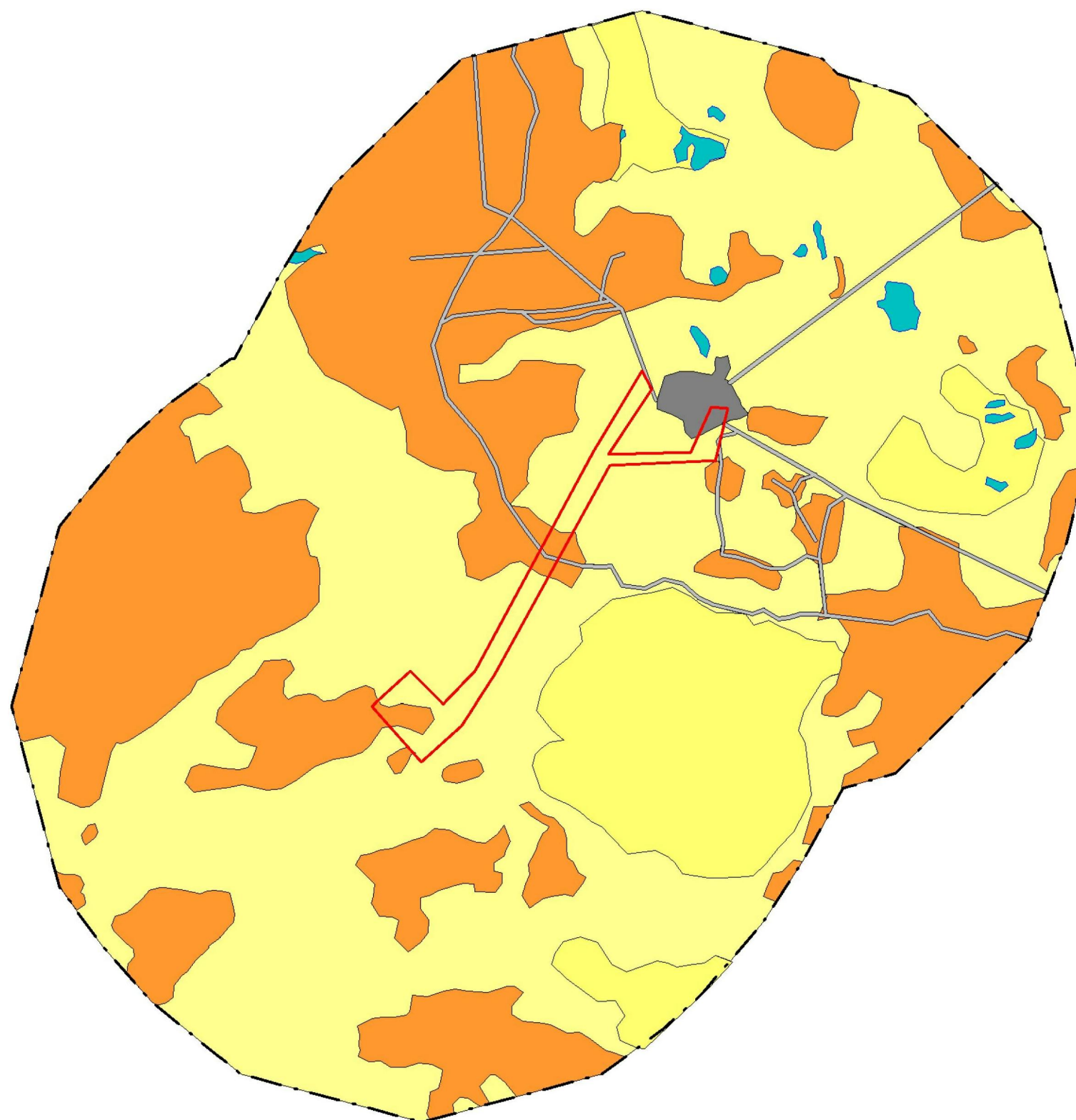

**Условные обозначения**

- Слабонаклонные относительно дренированные водораздельные сосновые кустарничково-лишайниковые редколесья на подзолах иллювиально-железистых
- Плоские слабодренированные грядово-мочажинные верховые с осоково-моховыми по мочажинам и кустарничково-осоково-моховыми по грядам болотами на мерзлых верховых болотны почвах
- Плоские слабодренированные верховые кустарничково-осоково-моховыми болотами на верховых болотны почвах
- Антропогенно-линейный тип местности на техногенно-поверхностных образованиях
- Антропогенно-площадно тип местности на литостратах
- Водные объекты
- Проектируемый объект

Взам. инв. №	
Подпись и дата	
Инв. № подл.	

34-2020-00С2.ГЧ					
Кустовая площадка №14 (скв. №315, №316), Крещенского месторождения с коридором коммуникаций					
Изм.	Кол.Уч	Лист	Ивок	Подпись	Дата
Разраб.		Кондакова		<i>Кон</i>	29.04.20
Перечень мероприятий по охране окружающей среды					
				Стадия	Лист
				П	4
Ландшафтная карта-схема. М 1:15 000					
				ООО "НИИЗПРОЕКТ"	
Н.контр	Ерофеева			<i>Ерофеева</i>	29.04.20
ГИП	Шайхутдинов			<i>Шайхутдинов</i>	29.04.20



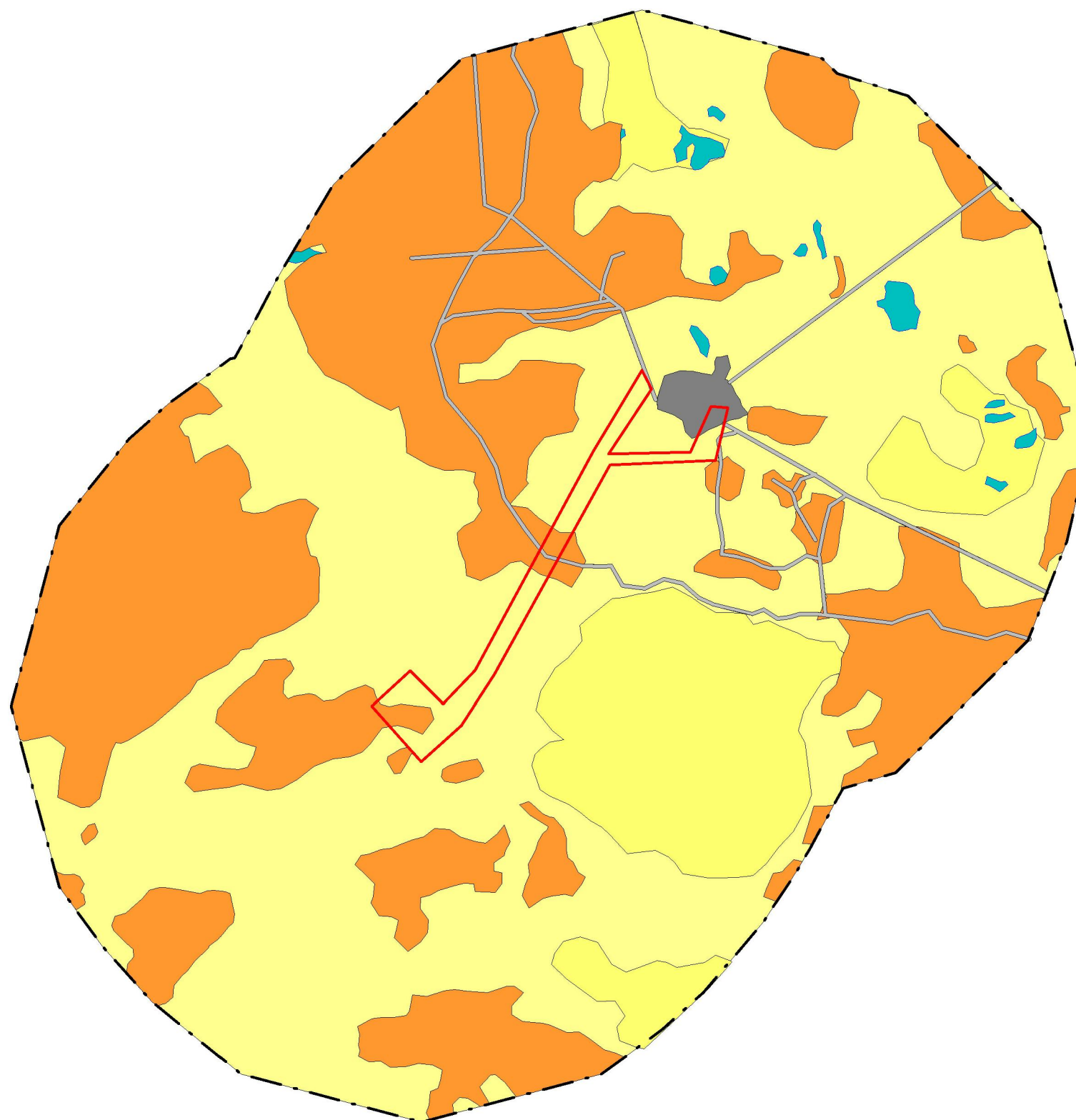

**Условные обозначения**

- подзолы иллювиально-железистые
- мерзлые верховые болотные почвы
- верховые болотные почвы
- техногенно-поверхностные образования
- литостраты
- Водные объекты
- Проектируемый объект

Взам. инв. №	
Подпись и дата	
Инв. № подл.	

34-2020-00С2.ГЧ					
Кустовая площадка №14 (скв. №315, №316), Крещенского месторождения с коридором коммуникаций					
Изм.	Кол.Уч	Лист	Ивок	Подпись	Дата
Разраб.		Кондакова		<i>Кон</i>	29.04.20
Н.контр		Ерофеева		<i>Ерофеева</i>	29.04.20
ГИП		Шайхутдинов		<i>Шайхутдинов</i>	29.04.20
Перечень мероприятий по охране окружающей среды				Стадия	Лист
				П	5
Почвенная карта-схема. М 1:15 000				ООО "НИИЗПРОЕКТ"	

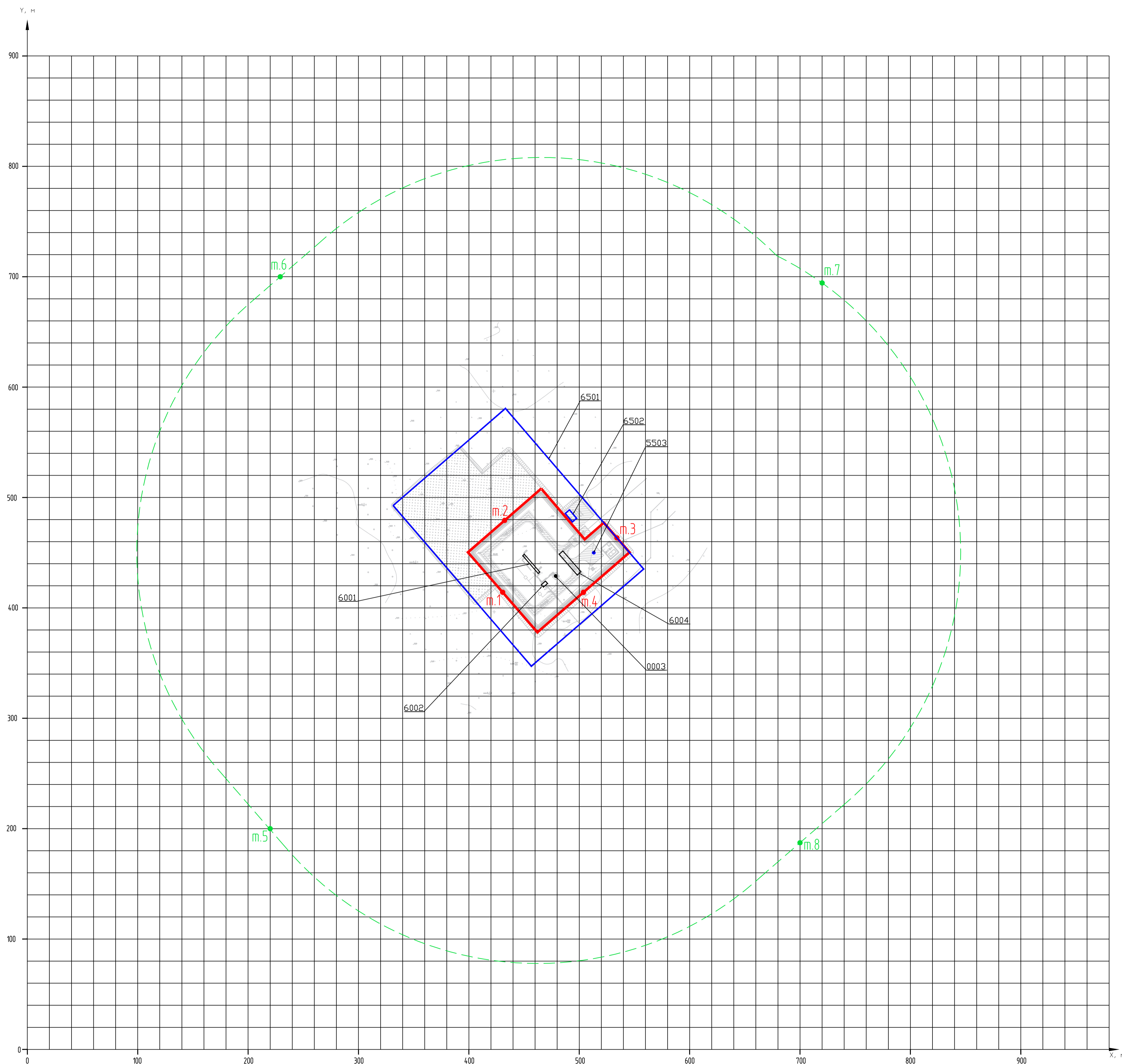

Номер ИЗА	Наименование ИЗА	Координаты				
		X1	Y1	X2	Y2	ширина
Период строительства						
6501	Условная строительная площадка	394	420	496	508	192
6502	Площадка заправки техники	490	482	494	485	10
5503	Дымовая труба ДЭС	513	450			
Период эксплуатации						
6001	Добывающие скважины	450	448	464	432	2
6002	Измерительная установка	466	420	470	423	3
0003	Воздуховод емкости дренажной ЕД-1, V=8 м³	479	429			
6004	Автотранспорт	483	450	500	431	4,5
— Граница кустовой площадки						
- - - Граница санитарно-защитной зоны						
m.1	Контрольные точки на границе промплощадки	431	414			
m.2	-//-	432	480			
m.3	-//-	534	464			
m.4	-//-	504	414			
m.5	Контрольные точки на границе СЗЗ	220	200			
m.6	-//-	229	700			
m.7	-//-	720	694			
m.8	-//-	700	187			

						34-2020-00С2.ГЧ			
						Кустовая площадка №14 (сх. №315, №316), Крещенского месторождения с коридором коммуникации			
Изм.	Коп.Уч.	Лист	Издок	Подпись	Дата	Перечень мероприятий по охране окружающей среды	Статус	Лист	Листов
Разраб.	Кондакова	1			29.04.20		П	6	
Н.контр.	Ерофеева				29.04.20	Схема расположения источников загрязнения атмосферного воздуха. М 1:2 000	ООО "НИИПРОЕКТ"		
ГИП	Шаихутдинов				29.04.20		Формат А1		

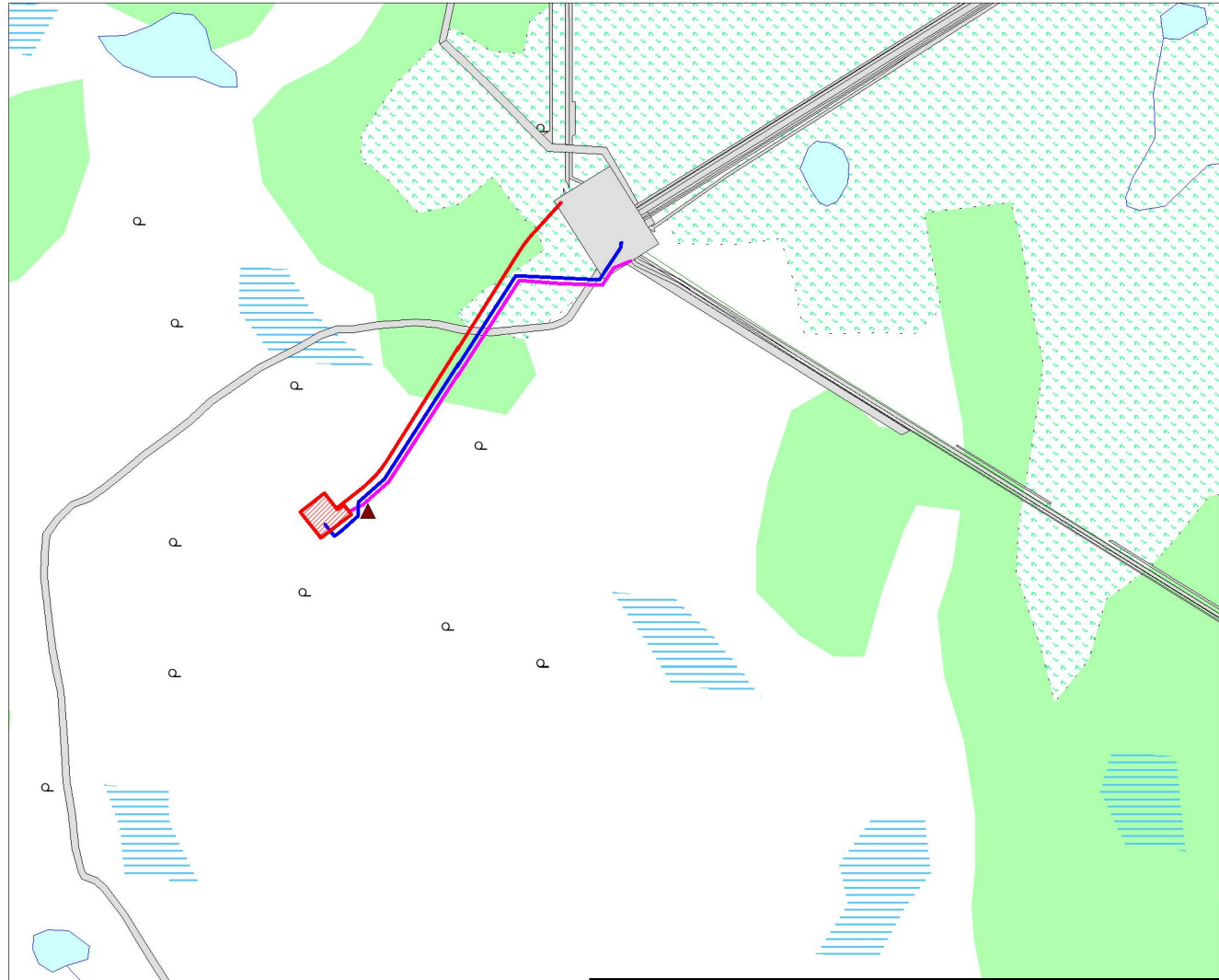

**Условные обозначения**

*Гидрография*

- реки и ручьи
- озера

*Растительность*

- лес
- моховая и лишайниковая растительность
- заболоченность
- болото

*Границы земельных участков*

- земельные участки, ранее предоставленные в аренду

*Проектируемые объекты*

- кустовая площадка №14 (скв. №315, №316)
- нефтепровод от кустовой площадки №14 (скв. №315, №316) до узла запорной арматуры №10
- автодорога от куста №14 до точки примыкания с существующей внутрипромысловой автодорогой Куст №8 – Р-156
- ВЛ-6кВ от отпайки линии ВЛ-6кВ до куста №14 Крещенского месторождения

*Рекомендуемые пункты экологического контроля*

- точка отбора проб почвы и подземной воды в период строительства и эксплуатации

Инв. № посл.	Подпись и дата	Взам. инв. №
--------------	----------------	--------------

Изм.	Кол.Уч	Лист	Ндк	Подпись	Дата
Разраб.		Кондакова		<i>Кон</i>	29.04.20
Н.контр		Ерофеева		<i>Еро</i>	29.04.20
ГИП		Шайхутдинов		<i>ШШ</i>	29.04.20

34-2020-00С2.ГЧ			
Кустовая площадка №14 (скв. №315, №316), Крещенского месторождения с коридором коммуникаций			
Перечень мероприятий по охране окружающей среды		Стадия	Лист
		П	7
Карта-схема расположения рекомендуемых пунктов экологического контроля. М 1:20 000		ООО "НИИЗПРОЕКТ"	