

Общество с ограниченной
ответственностью «АСПЕКТ»

ИНН 1102073384, КПП 110201001, Республика Коми, г. Ухта, 169300,
ул. Заводская, д. 6, офис 212, office@aspekt-rk.ru, тел.: 8 (8216) 79-61-64

Свидетельство №0213-2016-1102073384-П-060

Заказчик – АО «Боксит Тимана»

**«Система сбора и очистки карьерных вод на северных
залежах Верхне-Щугорского месторождения и
Верхне-Ворыквинской залежи Вежая-Ворыквинского
месторождения»**

ПРОЕКТНАЯ ДОКУМЕНТАЦИЯ

**Раздел 5. Сведения об инженерном оборудовании, о сетях
инженерно-технического обеспечения, перечень инженерно-
технических мероприятий, содержание технологических
решений**

Подраздел 1. Система электроснабжения

**Часть 2. Система сбора и очистки карьерных вод на Верхне-
Ворыквинской залежи Вежая-Ворыквинского месторождения.**

Карьер №1. Этап 2.

П.0.025-П/2020-00.000-ИОС1.2

Том 5.1.2

Изм.	№ док.	Подпись	Дата
1	З-21		11.21

г. Ухта
2020 г.



Общество с ограниченной
ответственностью «АСПЕКТ»

ИНН 1102073384, КПП 110201001, Республика Коми, г. Ухта, 169300,
ул. Заводская, д. 6, офис 212, office@aspekt-rk.ru, тел.: 8 (8216) 79-61-64

Свидетельство №0213-2016-1102073384-П-060

Заказчик – АО «Боксит Тимана»

**«Система сбора и очистки карьерных вод на северных
залежах Верхне-Щугорского месторождения и
Верхне-Ворыквинской залежи Вежаю-Ворыквинского
месторождения»**

ПРОЕКТНАЯ ДОКУМЕНТАЦИЯ

**Раздел 5. Сведения об инженерном оборудовании, о сетях
инженерно-технического обеспечения, перечень инженерно-
технических мероприятий, содержание технологических
решений**

Подраздел 1. Система электроснабжения

**Часть 2. Система сбора и очистки карьерных вод на Верхне-
Ворыквинской залежи Вежаю-Ворыквинского месторождения.
Карьер №1. Этап 2.**

П.0.025-П/2020-00.000-ИОС1.2

Том 5.1.2

Генеральный директор

Козлов С.С.

Главный инженер проекта

Козлов С.С.

Изм.	№ док.	Подпись	Дата
1	З-21		11.21

г. Ухта
2020 г.

Содержание тома 5.1.2

Обозначение	Наименование	Примечание												
П.0.025-П/2020-00.000-СП	Состав проектной документации	Стр. 5												
П.0.025-П/2020-00.000-ИОС1.2.ТЧ	Раздел 5. «Сведения об инженерном оборудовании, о сетях инженерно-технического обеспечения, перечень инженерно-технических мероприятий, содержание технологических решений». Подраздел 1. «Система электроснабжения». Часть 2. Система сбора и очистки карьерных вод на Верхне-Ворыквинской залежи Вежаю-Ворыквинского месторождения. Карьер №1. Этап 2. Текстовая часть	Стр. 8												
	Графическая часть													
П.0.025-П/2020-00.000-ИОС1.2.ГЧ.01	Схема электроснабжения 0,4кВ	Стр. 28												
П.0.025-П/2020-00.000-ИОС1.2.ГЧ.02	Принципиальная электрическая схема щита ЩС	Стр. 29												
П.0.025-П/2020-00.000-ИОС1.2.ГЧ.03	Схема наружного освещения	Стр. 30												
П.0.025-П/2020-00.000-ИОС1.2.ГЧ.04	Площадка очистных сооружений. План наружных сетей. М 1:500. Спецификация	Стр. 31												
П.0.025-П/2020-00.000-ИОС1.2.ГЧ.05	Здание фильтров очистки воды. План расположения силового электрооборудования. М 1:100. Спецификация	Стр. 32												
П.0.025-П/2020-00.000-ИОС1.2.ГЧ.06	Здание фильтров очистки воды. План расположения осветительного электрооборудования. М 1:100. Спецификация	Стр. 33												
П.0.025-П/2020-00.000-ИОС1.2.ГЧ.07	Здание фильтров очистки воды. План заземления оборудования. М 1:100. Спецификация	Стр. 34												
<table border="1"> <tr> <td>1</td> <td>-</td> <td>Зам.</td> <td>З-21</td> <td></td> <td>11.21</td> </tr> <tr> <td>Изм.</td> <td>Кол.уч.</td> <td>Лист</td> <td>№докум.</td> <td>Подп.</td> <td>Дата</td> </tr> </table>			1	-	Зам.	З-21		11.21	Изм.	Кол.уч.	Лист	№докум.	Подп.	Дата
1	-	Зам.	З-21		11.21									
Изм.	Кол.уч.	Лист	№докум.	Подп.	Дата									
<table border="1"> <tr> <td colspan="3" style="text-align: center;">П.0.025-П/2020-00.000-ИОС1.2.С</td> </tr> <tr> <td style="text-align: center;">Стадия</td> <td style="text-align: center;">Лист</td> <td style="text-align: center;">Листов</td> </tr> <tr> <td style="text-align: center;">П</td> <td style="text-align: center;">1</td> <td style="text-align: center;">2</td> </tr> </table>			П.0.025-П/2020-00.000-ИОС1.2.С			Стадия	Лист	Листов	П	1	2			
П.0.025-П/2020-00.000-ИОС1.2.С														
Стадия	Лист	Листов												
П	1	2												
Содержание тома 5.1.2														
Разраб.	Емельянцева													
Н. контр.	Старцева													
ГИП	Козлов													



Обозначение	Наименование	Примечание
П.0.025-П/2020-00.000-ИОС1.2.ГЧ.08	Площадка очистных сооружений. План наружного заземления. М 1:500. Спецификация	Стр. 35
П.0.025-П/2020-00.000-ИОС1.2.ГЧ.09	Площадка очистных сооружений. План молниезащиты. М 1:500	Стр. 36
П.0.025-П/2020-00.000-ИОС1.2.ГЧ.10	Схема установки молниеприемника. Таблица расчета молниезащиты	Стр. 37

Инв. № подл.						Взам. инв. №						
	Подп. и дата											
	1	-	Зам.	3-21		11.21	П.0.025-П/2020-00.000-ИОС1.2.С					Лист
	Изм.	Кол.уч	Лист	№ док.	Подп.	Дата						

Номер тома	Обозначение	Наименование	Примечание
		Раздел 1 «Пояснительная записка»	
1.1	П.0.025-П/2020-00.000-ПЗ1	Подраздел 1. Пояснительная записка	
1.2	П.0.025-П/2020-00.000-ПЗ2	Подраздел 2. Текстовые приложения	
		Раздел 2 «Схема планировочной организации земельного участка»	
2.1	П.0.025-П/2020-00.000-ПЗУ1	Подраздел 1. Система сбора и очистки карьерных вод на Верхне-Щугорском месторождении (северные залежи). Карьер №2. Этап 1.	
2.2	П.0.025-П/2020-00.000-ПЗУ2	Подраздел 2. Система сбора и очистки карьерных вод на Верхне-Ворыквинской залежи Вежаю-Ворыквинского месторождения. Карьер №1. Этап 2.	
2.3	П.0.025-П/2020-00.000-ПЗУ3	Подраздел 3. Система сбора и очистки карьерных вод на Верхне-Щугорском месторождении (северные залежи). Карьер №2 в конечном контуре. Этап 3.	
		Раздел 3 «Архитектурные решения»	
3.1	П.0.025-П/2020-00.000-АР1	Подраздел 1. Система сбора и очистки карьерных вод на Верхне-Щугорском месторождении (северные залежи). Карьер №2. Этап 1.	
3.2	П.0.025-П/2020-00.000-АР2	Подраздел 2. Система сбора и очистки карьерных вод на Верхне-Ворыквинской залежи Вежаю-Ворыквинского месторождения. Карьер №1. Этап 2.	
		Раздел 4 «Конструктивные и объемно-планировочные решения»	
4.1	П.0.025-П/2020-00.000-КР1	Подраздел 1. Система сбора и очистки карьерных вод на Верхне-Щугорском месторождении (северные залежи). Карьер №2. Этап 1.	
4.2	П.0.025-П/2020-00.000-КР2	Подраздел 2. Система сбора и очистки карьерных вод на Верхне-Ворыквинской залежи Вежаю-Ворыквинского месторождения. Карьер №1. Этап 2.	

Согласовано

Взам. инв. №

Подп. и дата

Инв. № подл.

П.0.025-П/2020-00.000-СП

Изм.	Кол.уч.	Лист	№ док.	Подп.	Дата

Состав проектной документации

Стадия	Лист	Листов
П	2	3



							5																															
Номер тома	Обозначение			Наименование		Примечание																																
4.3	П.0.025-П/2020-00.000-КРЭ			Подраздел 3. Система сбора и очистки карьерных вод на Верхне-Щугорском месторождении (северные залежи). Карьер №2 в конечном контуре. Этап 3.																																		
				Раздел 5. «Сведения об инженерном оборудовании, о сетях инженерно-технического обеспечения, перечень инженерно-технических мероприятий, содержание технологических решений»																																		
				Подраздел 1. «Система электроснабжения»																																		
5.1.1	П.0.025-П/2020-00.000-ИОС1.1			Подраздел 1. Часть 1. Система сбора и очистки карьерных вод на Верхне-Щугорском месторождении (северные залежи). Карьер №2. Этап 1.																																		
5.1.2	П.0.025-П/2020-00.000-ИОС1.2			Подраздел 1. Часть 2. Система сбора и очистки карьерных вод на Верхне-Ворыквинской залежи Вежаю-Ворыквинского месторождения. Карьер №1. Этап 2.																																		
				Подраздел 2. «Система водоснабжения»		не требуется																																
				Подраздел 3. «Система водоотведения»		не требуется																																
				Подраздел 4. «Отопление, вентиляция и кондиционирование воздуха, тепловые сети»																																		
5.4.1	П.0.025-П/2020-00.000-ИОС4.1			Подраздел 4. Часть 1. Система сбора и очистки карьерных вод на Верхне-Щугорском месторождении (северные залежи). Карьер №2. Этап 1.																																		
5.4.2	П.0.025-П/2020-00.000-ИОС4.2			Подраздел 4. Часть 2. Система сбора и очистки карьерных вод на Верхне-Ворыквинской залежи Вежаю-Ворыквинского месторождения. Карьер №1. Этап 2.																																		
				Подраздел 5. «Сети связи»																																		
5.5.1	П.0.025-П/2020-00.000-ИОС5.1			Подраздел 5. Часть 1. Система сбора и очистки карьерных вод на Верхне-Щугорском месторождении (северные залежи). Карьер №2. Этап 1.																																		
5.5.2	П.0.025-П/2020-00.000-ИОС5.2			Подраздел 5. Часть 2. Система сбора и очистки карьерных вод на Верхне-Ворыквинской залежи Вежаю-Ворыквинского месторождения. Карьер №1. Этап 2.																																		
				Подраздел 6. «Система газоснабжения»		не требуется																																
				Подраздел 7. «Технологические решения»																																		
<table border="1" style="width:100%; border-collapse: collapse;"> <tr> <td style="width:20%;"></td> <td style="width:20%;"></td> <td style="width:20%;"></td> <td style="width:20%;"></td> <td style="width:20%;"></td> <td style="width:20%;"></td> <td style="width:20%;"></td> <td style="width:20%;"></td> </tr> <tr> <td style="text-align: center;">Изм.</td> <td style="text-align: center;">Кол.уч</td> <td style="text-align: center;">Лист</td> <td style="text-align: center;">№ док.</td> <td style="text-align: center;">Подп.</td> <td style="text-align: center;">Дата</td> <td colspan="2" style="text-align: center;">П.0.025-П/2020-00.000-СП</td> </tr> <tr> <td></td> <td></td> <td></td> <td></td> <td></td> <td></td> <td colspan="2" style="text-align: center;">Лист</td> </tr> <tr> <td></td> <td></td> <td></td> <td></td> <td></td> <td></td> <td colspan="2" style="text-align: center;">3</td> </tr> </table>															Изм.	Кол.уч	Лист	№ док.	Подп.	Дата	П.0.025-П/2020-00.000-СП								Лист								3	
Изм.	Кол.уч	Лист	№ док.	Подп.	Дата	П.0.025-П/2020-00.000-СП																																
						Лист																																
						3																																

Номер тома	Обозначение	Наименование	Примечание
5.7.1	П.0.025-П/2020-00.000-ИОС7.1	Подраздел 7. Часть 1. Система сбора и очистки карьерных вод на Верхне-Щугорском месторождении (северные залежи). Карьер №2. Этап 1.	
5.7.2	П.0.025-П/2020-00.000-ИОС7.2	Подраздел 7. Часть 2. Система сбора и очистки карьерных вод на Верхне-Ворыквинской залежи Вежаю-Ворыквинского месторождения. Карьер №1. Этап 2.	
5.7.3	П.0.025-П/2020-00.000-ИОС7.3	Подраздел 7. Часть 3. Система сбора и очистки карьерных вод на Верхне-Щугорском месторождении (северные залежи). Карьер №2 в конечном контуре. Этап 3.	
6	П.0.025-П/2020-00.000-ПОС	Раздел 6 «Проект организации строительства»	
		Раздел 7 «Проект организации работ по сносу или демонтажу объектов капитального строительства»	Не требуется
8	П.0.025-П/2020-00.000-ПМООС	Раздел 8 «Перечень мероприятий по охране окружающей среды»	
9	П.0.025-П/2020-00.000-МПБ	Раздел 9 «Мероприятия по обеспечению пожарной безопасности»	
		Раздел 10 «Мероприятия по обеспечению доступа инвалидов»	Не требуется
10.1	П.0.025-П/2020-00.000-ЭЭФ	Раздел 10.1 «Мероприятия по обеспечению соблюдения требований энергетической эффективности и требований оснащенности зданий, строений и сооружений приборами учета используемых энергетических ресурсов»	
		Раздел 11 «Смета на строительство объектов капитального строительства»	Не требуется
		Раздел 12 «Иная документация в случаях, предусмотренных федеральными законами»	
12.1	П.0.025-П/2020-00.000-ТБЭ	Раздел 12.1 «Требования по обеспечению безопасной эксплуатации объектов капитального строительства»	
12.2	П.0.025-П/2020-00.000-ГОЧС	Раздел 12.2 «Перечень мероприятий по гражданской обороне, мероприятий по предупреждению чрезвычайных ситуаций природного и техногенного характера»	
П.0.025-П/2020-00.000-СП			Лист 4

Взам. инв. №

Подп. и дата

Инв. № подл.

Изм.	Кол.уч	Лист	№ док.	Подп.	Дата

Содержание

Содержание.....	1
1. Характеристика источников электроснабжения в соответствии с техническими условиями на подключение объекта капитального строительства к сетям электроснабжения общего пользования	3
2. Обоснование принятой схемы электроснабжения, выбора конструктивных и инженерно-технических решений, используемых в системе электроснабжения, в части обеспечения соответствия зданий, строений и сооружений требованиям энергетической эффективности и требованиям оснащенности их приборами учета используемых энергетических ресурсов	4
3. Сведения о количестве энергопринимающих устройств, об их установленной, расчетной и максимальной мощности	5
4. Требования к надежности электроснабжения и качеству электроэнергии ...	6
5. Описание решений по обеспечению электроэнергией электроприемников в соответствии с установленной классификацией в рабочем и аварийном режимах	7
6. Описание проектных решений по компенсации реактивной мощности, релейной защите, управлению, автоматизации и диспетчеризации системы электроснабжения.....	8
7. Перечень мероприятий по обеспечению соблюдения установленных требований энергетической эффективности к устройствам, технологиям и материалам, используемым в системе электроснабжения, позволяющих исключить нерациональный расход электрической энергии, и по учету расхода электрической энергии, если такие требования предусмотрены в задании на проектирование.....	9
8. Описание мест расположения приборов учета используемой электрической энергии и устройств сбора и передачи данных от таких приборов, а также технических решений включения приборов учета электрической энергии в интеллектуальную систему учета электрической энергии (мощности).....	10
9. Сведения о мощности сетевых и трансформаторных объектов.....	11
10. Решения по организации масляного и ремонтного хозяйства – для объектов производственного назначения.....	12
11. Перечень мероприятий по заземлению (занулению) и молниезащите	13
12. Сведения о типе, классе проводов и осветительной арматуры, которые подлежат при строительстве объекта капитального строительства.....	14
13. Описание системы рабочего и аварийного освещения.....	15

Согласовано

Взам. инв. №

Подп. и дата

Инв. № подл.

П.0.025-П/2020-00.000-ИОС1.2.ТЧ

Изм.	Кол.уч.	Лист	№ док.	Подп.	Дата
Разраб.		Емельянцева			
ГИП		Козлов			
Н. контр.		Старцева			

Подраздел 1. «Система электроснабжения».
 Часть 2. Система сбора и очистки карьерных вод на Верхне-Ворыквинской залежи Вежая-Ворыквинского месторождения. Карьер №1.
 Этап 2. Текстовая часть

Стадия	Лист	Листов
П	1	20



14. Описание дополнительных и резервных источников электроэнергии, в том числе наличие устройств автоматического включения резерва (с указанием одностороннего или двустороннего его действия).....	16
15. Перечень мероприятий по резервированию электроэнергии.....	17
16. Перечень энергопринимающих устройств аварийной и технологической брони и его обоснование.....	18
17. Список использованной литературы.....	19
Лист регистрации изменений.....	20

Инв. № подл.	Подп. и дата					Взам. инв №	Лист
	Изм.	Кол.уч.	Лист	№ док.	Подп.		
П.0.025-П/2020-00.000-ИОС1.2.ТЧ							

1. Характеристика источников электроснабжения в соответствии с техническими условиями на подключение объекта капитального строительства к сетям электроснабжения общего пользования

Согласно технических условий на электроснабжение основными источниками питания электропотребителей на II ступени очистки карьерных вод являются:

- 2 дизель-насосные станции (1-раб., 1-рез.),
 - проектируемая дизельная электростанция ДЭС №2 напряжением 0,4кВ.
- Категория электроприемников обеспечение надежности - III.

Инв. № подл.	Подп. и дата	Взам. инв №							Лист	
										3
			П.0.025-П/2020-00.000-ИОС1.2.ТЧ							
Изм.	Кол.уч.	Лист	№ док.	Подп.	Дата					

2. Обоснование принятой схемы электроснабжения, выбора конструктивных и инженерно-технических решений, используемых в системе электроснабжения, в части обеспечения соответствия зданий, строений и сооружений требованиям энергетической эффективности и требованиям оснащенности их приборами учета используемых энергетических ресурсов

В соответствии с требованиями Заказчика, и исходя из возможностей выпускаемого серийного оборудования, данным проектом принимаются следующие напряжения потребителей:

- 0,4/0,23 кВ - трехфазное напряжение переменного тока для насосных станций очистки карьерных вод и сетей освещения, система с глухозаземленной-нейтралью.

Электроснабжение здания фильтров очистки воды предусматривается от ДЭС, устанавливаемой на площадке очистных сооружений.

Основное оборудование выбрано по номинальному напряжению, максимальному длительному току, по отключающей способности и стойкости к токам короткого замыкания.

Мощность дизель-насосной станции выбрана с учетом запуска электродвигателей насосов, с учетом мощности оборудования, установленного в здании фильтров очистки воды и обеспечения электроснабжения потребителей III категории.

Проектируемая схема электроснабжения обеспечивает экономичность, надежность электроснабжения, безопасность и удобство эксплуатации.

Схема электроснабжения здания фильтров очистки воды приведена на чертеже П.0.025-П/2020-00.000-ИОС1.2.ГЧ.01.

Инв. № подл.	Подп. и дата	Взам. инв №					Лист
Изм.	Кол.уч.	Лист	№ док.	Подп.	Дата	П.0.025-П/2020-00.000-ИОС1.2.ГЧ	

3. Сведения о количестве энергопринимающих устройств, об их установленной, расчетной и максимальной мощности

Основными потребителями электроэнергии являются: фильтры очистки воды 2 шт. (1 рабочий, 1 резервный), электромагнитный расходомер, электрические конвекторы отопления, вентиляционное оборудование, противопожарные клапаны, внутреннее рабочее и аварийное освещение, наружное освещение. Характеристики потребителей электроэнергии и расчет потребной мощности приведены в таблице 1.

Установленная мощность $P_u=22,5$ кВт.

Расчетная мощность $P_p=19,1$ кВт.

Расчетный ток $I_p=33$ А.

Принципиальная схема щита ЩС приведена на чертеже П.0.025-П/2020-00.000-ИОС1.2.ГЧ.02.

Таблица 1. Расчет потребляемой мощности

Наименование объекта	Кол-во рабочих электроприемников	Кол-во резервных электроприемников	Установленная рабочая мощность, кВт	Расчетные коэффициенты			Активная мощность, кВт	Реактивная мощность, квар	Полная мощность, кВА
				Kc	Cosφ	tgφ			
1	2	3	4	5	6	7	11	12	13
Здание фильтров очистки воды									
Фильтр очистки воды	1	1	3x0,55	1	0,82	0,7	1,65	1,16	
Электромагнитный расходомер	1		0,015	1	0,84	0,65	0,015	0,01	
Электрические конвекторы	4		7,5	0,8	0,8	0,75	6,0	4,5	
Приточная вентиляция	1		9,3	0,8	0,9	0,48	7,44	3,57	
Вытяжная вентиляция	1		0,122	0,8	0,78	0,8	0,1	0,08	
Противопожарные клапаны с эл.магнитным приводом	6		0,048	1	0,84	0,65	0,048	0,03	
Освещение здания фильтров очистки воды)			384	1	0,96	0,29	3,84	1,11	
Итого по зданию фильтров очистки воды			22,5		0,88		19,1	10,46	21,77
Передвижная осветительная мачта с ДЭС Nilight V5+ (ДЭС-М1, ДЭС-М2)	2		2,8	1	0,98	0,2	2,8	0,6	2,9

Инв. № подл.	Подп. и дата	Взам. инв №							Лист	
									5	
Изм.	Кол.уч.	Лист	№ док.	Подп.	Дата	П.0.025-П/2020-00.000-ИОС1.2.ТЧ				

4. Требования к надежности электроснабжения и качеству электроэнергии

Проектируемые потребители по надежности электроснабжения относятся к III категории.

Дополнительные мероприятия по обеспечению надежности потребителей III категории не требуются.

Категория по надежности электроснабжения принята согласно ПУЭ и технологическим заданиям.

Проектируемые потребители с нелинейными объектами, вносящими искажения (высшие гармоники) в сеть отсутствуют.

Для электрических сетей предусматриваются технические мероприятия по обеспечению качества энергии. Для повышения качества электроэнергии выбирается электрооборудование и кабельно-проводниковая продукция с учетом допустимого отклонения напряжения у потребителей.

Инв. № подл.	Подп. и дата	Взам. инв №							Лист	
										6
			Изм.	Кол.уч.	Лист	№ док.	Подп.	Дата		
П.0.025-П/2020-00.000-ИОС1.2.ТЧ							Лист			
							6			

5. Описание решений по обеспечению электроэнергией электроприемников в соответствии с установленной классификацией в рабочем и аварийном режимах

В нормальном режиме электроснабжение потребителей вновь проектируемых объектов предусматривается от ДЭС, устанавливаемой на площадке очистных сооружений вблизи потребителя.

На случае выхода из строя рабочей ДЭС предусматривается резервная, которая хранятся на складе.

Инв. № подл.	Подп. и дата	Взам. инв №							Лист	
										7
			П.0.025-П/2020-00.000-ИОС1.2.ТЧ							
Изм.	Кол.уч.	Лист	№ док.	Подп.	Дата					

6. Описание проектных решений по компенсации реактивной мощности, релейной защите, управлению, автоматизации и диспетчеризации системы электроснабжения

Основными объектами релейной защиты, рассматриваемые в данном разделе, являются:

- генераторы 0,4 кВ ДЭС;
- электродвигатели 0,4 кВ насосов;
- кабельные линии 0,4 кВ.

Защита выполняется в объеме, определенном ПУЭ.

В проектируемых объектах, указанных выше, предусматриваются следующие виды защит, выполняемые на основе автоматических выключателей и на основе быстродействующих предохранителей, для защиты преобразователей частоты:

- от перегрузки;
- от токов короткого замыкания.

Электроснабжение осуществляется от ДЭС, устанавливаемых вблизи каждого потребителя, поэтому мероприятия по повышению коэффициента мощности не предусматриваются.

Инв. № подл.	Подп. и дата	Взам. инв №							П.О.025-П/2020-00.000-ИОС1.2.ТЧ	Лист
										8
			Изм.	Кол.уч.	Лист	№ док.	Подп.	Дата		

7. Перечень мероприятий по обеспечению соблюдения установленных требований энергетической эффективности к устройствам, технологиям и материалам, используемым в системе электроснабжения, позволяющих исключить нерациональный расход электрической энергии, и по учету расхода электрической энергии, если такие требования предусмотрены в задании на проектирование

В данной проектной документации показатели энергетической эффективности достигаются путем:

- рациональным построением схемы электроснабжения по конфигурации, длинам линий электропередачи с учетом развития строительства;
- выбор параметров электрических сетей таким образом, чтобы независимо от режима работы и места присоединения электроприемников к сети и на их зажимах выдерживались нормируемые ГОСТ отклонения напряжения;
- выбором наиболее передового на данное время электрооборудования;
- применение светильников со светодиодными лампами;
- учет расхода дизельного топлива.

В качестве источников электроснабжения принимаются дизельные электростанции, поэтому учет расхода электроэнергии отсутствует. В проектируемых дизельных электростанциях предусматривается учет расхода дизельного топлива.

Инв. № подл.	Подп. и дата	Взам. инв №					Лист	
								9
			Изм.	Кол.уч.	Лист	№ док.		
П.0.025-П/2020-00.000-ИОС1.2.ТЧ								

8. Описание мест расположения приборов учета используемой электрической энергии и устройств сбора и передачи данных от таких приборов, а также технических решений включения приборов учета электрической энергии в интеллектуальную систему учета электрической энергии (мощности)

В качестве источников электроснабжения принимаются дизельные электростанции, поэтому учет расхода электроэнергии отсутствует. В проектируемых дизельных электростанциях предусматривается учет расхода дизельного топлива.

Инв. № подл.	Подп. и дата					Взам. инв №	Лист
	Изм.	Кол.уч.	Лист	№ док.	Подп.		
П.0.025-П/2020-00.000-ИОС1.2.ТЧ							

9. Сведения о мощности сетевых и трансформаторных объектов

В данном проекте, согласно технических условий, сетевые и трансформаторные объекты не предусматриваются.

Инв. № подл.	Подп. и дата	Взам. инв №							Лист
Изм.	Кол.уч.	Лист	№ док.	Подп.	Дата	П.0.025-П/2020-00.000-ИОС1.2.ТЧ			

10. Решения по организации масляного и ремонтного хозяйства – для объектов производственного назначения

Дизельные электростанции являются оборудованием, в котором содержатся дизельное топливо и масло.

Организация дополнительного ремонтного хозяйства не требуется. Ремонт электрооборудования осуществляется в соответствии с регламентами, действующими в АО «Боксит Тимана».

Инв. № подл.	Подп. и дата	Взам. инв №					Лист	
								12
Изм.	Кол.уч.	Лист	№ док.	Подп.	Дата	П.О.025-П/2020-00.000-ИОС1.2.ТЧ		

11. Перечень мероприятий по заземлению (занулению) и молниезащите

В данном объекте принята система с глухозаземленной нейтралью TN-C-S. В соответствии с СО 153-34.21.122-2003 проектируемые сооружения относятся к «обычным» и к III категории молниезащиты согласно РД 34.21.122-87 и подлежат защите от прямых ударов молнии.

Проектируемая дизельная электростанция защищается от прямых ударов молнии отдельно стоящим молниеотводом высотой 14м. Сопротивление заземляющего контура не должно превышать 4 Ом. Металлический каркас ДЭС присоединяется к заземляющему устройству полосовой оцинкованной сталью 5×40 мм не менее чем в двух местах.

Защита от прямых ударов молнии здания фильтров очистки воды предусматривает:

- использование металлической кровли (кровельная сэндвич-панель) в качестве молниеприёмника (п. 3.2.1.2 СО 153-34.21.122-2003);
- использование металлоконструкции корпуса (профнастил) в качестве естественных токоотводов (п. 3.2.2.5 СО 153-34.21.122-2003).

В качестве наружного заземляющего устройства используется контур заземления, представляющий собой совокупность вертикальных и горизонтальных электродов. Вертикальные электроды представляют собой 5-метровые стержни из круглой оцинкованной стали $d=18\text{мм}$, горизонтальные выполнены из стальной оцинкованной полосовой стали 5×40мм. Вертикальные электроды равномерно распределены по наружному контуру и присоединены к нему сваркой. Вся конструкция наружного заземляющего устройства заглублена в землю на 0,5м.

Для уравнивания потенциалов и присоединения всех металлических коммуникаций, оборудования выполняется внутренний контур заземления. В электрощитовой предусмотрена установка главной заземляющей шины (ГЗШ). Внутренний контур заземления выполнить из полосовой стали 5×40 мм. Прокладка и соединения заземляющих проводников, присоединение к оборудованию выполняется в соответствии с типовыми решениями А10-93 «Защитное заземление и зануление электрооборудования».

Планы и схемы по заземлению и молниезащите приведены на чертежах П.0.025-П/2020-00.000-ИОС1.2.ГЧ.07...П.0.025-П/2020-00.000-ИОС1.2.ГЧ.10.

Инв. № подл.	Подп. и дата	Взам. инв №					П.0.025-П/2020-00.000-ИОС1.2.ТЧ	Лист
								13
			Изм.	Кол.уч.	Лист	№ док.		Подп.

12. Сведения о типе, классе проводов и осветительной арматуры, которые подлежат при строительстве объекта капитального строительства

Питающая сеть 0,4 кВ от ДЭС до здания фильтров очистки воды выполняется кабелем марки ВБбШв(А)-4х25, проложенным в траншее.

Распределительная сеть выполнена силовым кабелем марки ВВГнг-LS(А), проложенным в кабельном лотке.

Выбор светильников произведен с учетом характеристик помещений и условий окружающей среды. Освещение здания фильтров очистки воды выполнено светодиодными светильниками.

Наружное электроосвещение выполняется прожекторами на полупроводниковых источниках света (светодиодах), поставляемых комплектно с дизельными электростанциями.

Проектом предусматривается использование кабелей с изолированными жилами определенного цвета согласно требованиям ГОСТ Р 50462-2009.

Планы прокладки кабелей приведены на листах П.0.025-П/2020-00.000-ИОС1.2.ГЧ.04...П.0.025-П/2020-00.000-ИОС1.2.ГЧ.06.

Инв. № подл.	Подп. и дата	Взам. инв №							Лист
			П.0.025-П/2020-00.000-ИОС1.2.ТЧ						
Изм.	Кол.уч.	Лист	№ док.	Подп.	Дата				

13. Описание системы рабочего и аварийного освещения

Проектом предусмотрено рабочее и аварийное освещение. Светильники аварийного освещения выделяются из общего числа светильников, имеют блок аварийного питания (время работы в аварийном режиме 1 час).

Так как для рабочего и аварийного освещения применены светильники с однотипными корпусами, светильники аварийного освещения отмечаются специально нанесенной буквой "А" красного цвета. Аварийное освещение предусматривается в помещении блока фильтров и в электрощитовой.

Освещенность помещений при рабочем и аварийных режимах соответствует нормам, приведенным в СП 52.13330.2011.

Общее наружное освещение площадки очистных сооружений предусматривается с помощью передвижных осветительных мачт со светодиодными прожекторами, в комплекте с дизельными электростанциями типа HiLight V5+ производства «AtlasCopco», имеющих климатическое исполнение ДЭС и прожекторов УХЛ1.

Подъем мачты осуществляется с помощью ручной лебедки.

Планы и схемы освещения приведены на листах П.0.025-П/2020-00.000-ИОС1.2.ГЧ.03, П.0.025-П/2020-00.000-ИОС1.2.ГЧ.04, 0.025-П/2020-00.000-ИОС1.2.ГЧ.06.

Инв. № подл.	Подп. и дата	Взам. инв №					П.0.025-П/2020-00.000-ИОС1.2.ТЧ	Лист
								15
			Изм.	Кол.уч.	Лист	№ док.		Подп.

14. Описание дополнительных и резервных источников электроэнергии, в том числе наличие устройств автоматического включения резерва (с указанием одностороннего или двустороннего его действия)

Проектируемые потребители по надежности электроснабжения относятся к III категории.

Резервирование источников электроэнергии не требуется.

Потребители, относящиеся к особой категории надежности электроснабжения, отсутствуют.

Дополнительные источники электроэнергии не предусматриваются.

Инв. № подл.	Подп. и дата	Взам. инв №							Лист	
										16
			П.0.025-П/2020-00.000-ИОС1.2.ТЧ							
Изм.	Кол.уч.	Лист	№ док.	Подп.	Дата					

15. Перечень мероприятий по резервированию электроэнергии

Проектируемые потребители по надежности электроснабжения относятся к III категории. Резервирование электроэнергии не требуется.

Запроектированные источники электроснабжения обеспечивают электроэнергией в полном объеме в соответствии с требованиями по категории надежности, поэтому дополнительные мероприятия по резервированию не требуются.

Инв. № подл.	Подп. и дата	Взам. инв №					Лист	
								17
Изм.	Кол.уч.	Лист	№ док.	Подп.	Дата	П.0.025-П/2020-00.000-ИОС1.2.ТЧ		

16. Перечень энергопринимающих устройств аварийной и технологической брони и его обоснование

Электроснабжение потребителей проектируемых объектов осуществляется от дизель генераторных установок, поэтому энергопринимающие устройства аварийной и технологической брони отсутствуют.

Инв. № подл.	Подп. и дата					Взам. инв №	
						П.0.025-П/2020-00.000-ИОС1.2.ТЧ	Лист
1	-	Нов.	3-21		11.21		18
Изм.	Кол.уч.	Лист	№ док.	Подп.	Дата		

17. Список использованной литературы

1	ПУЭ изд.6, 7	Правила устройства электроустановок
2	Федеральный закон №123-ФЗ	Технический регламент о требованиях пожарной безопасности
3	ГОСТ 13109-97	Электрическая энергия. Совместимость технических средств электромагнитная. Нормы качества электрической энергии в системах электроснабжения общего назначения
4	СНиП 3.05.06-85	Электротехнические устройства
5	СО 153-34.21.122-2003	Инструкция по устройству молниезащиты зданий, сооружений и промышленных коммуникаций
6	РД 34.21.122-87	Инструкция по устройству молниезащиты зданий и сооружений
7		Правила защиты от статического электричества в производствах химической, нефтехимической и нефтеперерабатывающей промышленности
8		Правила технической эксплуатации электроустановок потребителей
9		Правила техники безопасности при эксплуатации электроустановок потребителей
10	ГОСТ 31565	Кабельные изделия. Требования пожарной безопасности

Инв. № подл.	Подп. и дата	Взам. инв №							Лист 19
			П.0.025-П/2020-00.000-ИОС1.2.ТЧ						
			Изм.	Кол.уч.	Лист	№ док.	Подп.	Дата	

Лист регистрации изменений

Таблица регистрации изменений

Изм.	Номера листов (страниц)				Всего листов (страниц) в док.	Номер док.	Входящий номер сопроводительного документа и дата	Подпись	Дата
	измененных	замененных	новых	аннулированных					
1	0	2	1	0	37	3-21			11.2021

Инв. № подл.	Взам. инв №
Подп. и дата	

Изм.	Кол.уч.	Лист	№ док.	Подп.	Дата

П.0.025-П/2020-00.000-ИОС1.2.ТЧ

Инв. № подл.	Подп. и дата	Взам. инв. №	<p align="center">П.0.025-П/2020-00.000-ИОС 1.2.ГЧ.01</p> <p align="center">«Система сбора и очистки карьерных вод на северных залежах Верхне-Щугорского месторождения и Верхне-Ворыквинской залежи Вежаю-Ворыквинского месторождения»</p>						Стадия	Лист	Листов
									П		1
Н. контр.	Старцева						<p align="center">Схема электроснабжения 0,4кВ</p> 				
ГИП	Козлов										

Данные питающей сети		
Распределительное устройство	Тип Ином. А Расцепитель, А	
	Тип, напряжение, Расчетный ток, А Установленная мощность, кВт	
Аппарат отходящей линии	Тип Ином. А Расцепитель или плавкая вставка, А	
Кабель, труба	Марка, сечение, кол-во жил кабеля, длина участка цепи, м	
Пусковой аппарат	Обозначение, тип, Ином.А, расцепитель автомата, уставка, А, тепловое реле, уставка, А	
Кабель, труба	Марка, сечение, кол-во жил кабеля, длина участка цепи, м	
Электроприемник	Условное обозначение на плане	
	Номер по плану	
	Наименование фидера	Щит силовой здания блока фильтров очистки воды
	Расчетная мощность, кВт	19,1
	Расчетный ток, А	33
	cos φ	0,8

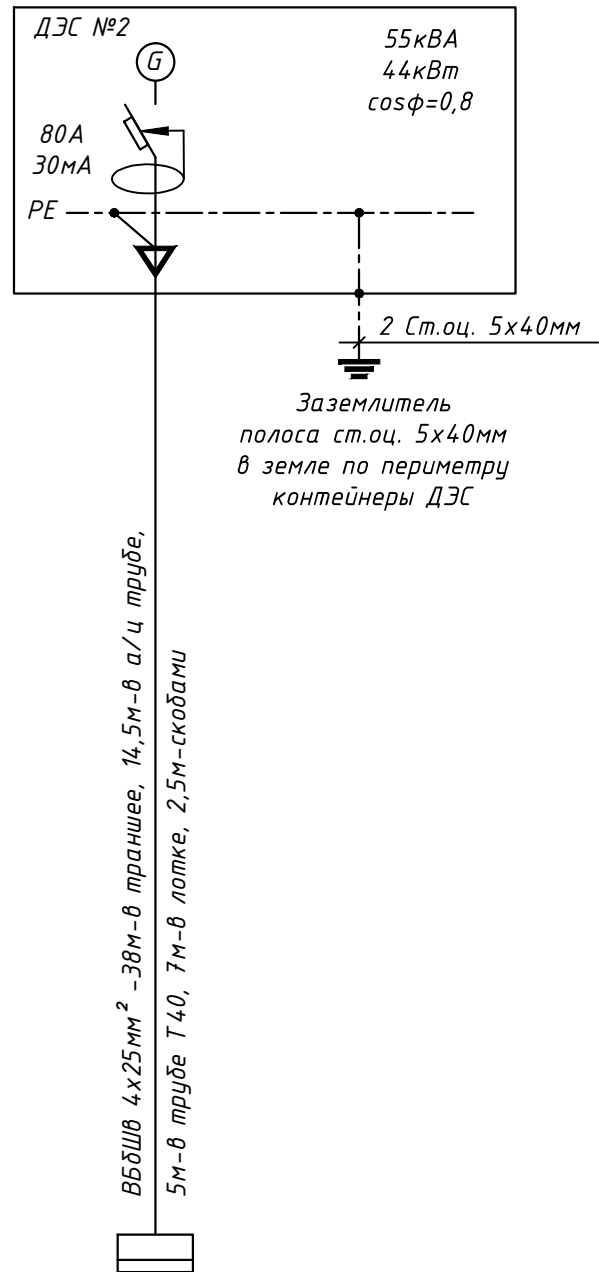

Согласовано:	Данные питающей сети	Распределительное устройство		Аппарат отходящей линии		Кабель, труба		Пусковой аппарат		Кабель, труба		Электронный прибор		Взам. инв.Н
	Тип	Тип		Тип		Обозначение, тип, Ином.А,		Условное обозначение на плане		Номер по плану		Тип		
	Ином. А	Ином. А		Ином. А		Информация о номиналах		Информация о номиналах		Информация о номиналах		Информация о номиналах		
	Расцепитель, А	Расцепитель или плавкая вставка, А		Марка, сечение, кол-во жил кабеля, длина участка цепи, м		Информация о номиналах		Информация о номиналах		Информация о номиналах		Информация о номиналах		
	Тип, напряжение, Расчетный ток, А	Установленная мощность, кВт		Марка, сечение, кол-во жил кабеля, длина участка цепи, м		Информация о номиналах		Информация о номиналах		Информация о номиналах		Информация о номиналах		
Установленная мощность, кВт	Установленная мощность, кВт		Установленная мощность, кВт		Установленная мощность, кВт		Установленная мощность, кВт		Установленная мощность, кВт		Установленная мощность, кВт		Дата	
Установленная мощность, кВт	Установленная мощность, кВт		Установленная мощность, кВт		Установленная мощность, кВт		Установленная мощность, кВт		Установленная мощность, кВт		Установленная мощность, кВт			
Установленная мощность, кВт	Установленная мощность, кВт		Установленная мощность, кВт		Установленная мощность, кВт		Установленная мощность, кВт		Установленная мощность, кВт		Установленная мощность, кВт			
Установленная мощность, кВт	Установленная мощность, кВт		Установленная мощность, кВт		Установленная мощность, кВт		Установленная мощность, кВт		Установленная мощность, кВт		Установленная мощность, кВт			
Установленная мощность, кВт	Установленная мощность, кВт		Установленная мощность, кВт		Установленная мощность, кВт		Установленная мощность, кВт		Установленная мощность, кВт		Установленная мощность, кВт			

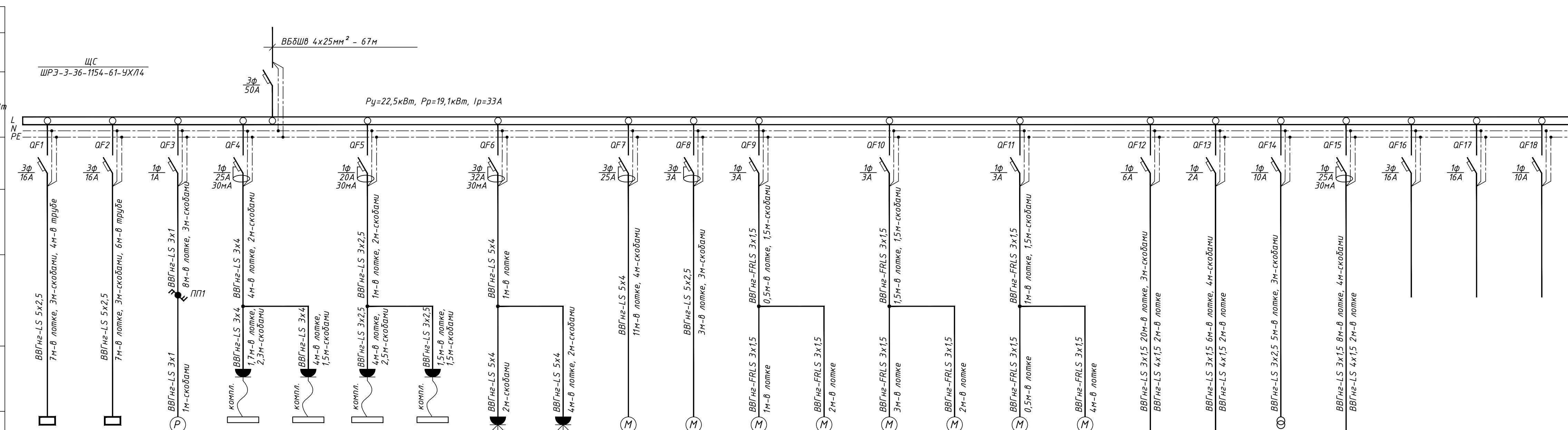

Электронный прибор	ПУ1	ПУ2	Р	№1	№2	№3	№4			ПВ1	В1	FKS1	FKS2	ОКС1	ОКС2	FKS3	FKS4	гр.1	гр.2	гр.3	гр.4					
Тип			MAGX2 DN250	CN 03 200	CN 03 200	CN 03 150	CN 03 200			Компакт 1109М		FKS-1м(90)-φ200-FS220-НО	FKS-1м(90)-φ200-FS220-НО	ОКС(120)-PB-НО	ОКС(120)-PB-НО	FKS-1м(90)-φ200-FS220-НО	FKS-1м(90)-φ200-FS220-НО			ЯТП-0,25						
Рном, кВт	0,55x3	0,55x3	0,015	2,0	2,0	1,5	2,0			9,3	0,122	0,008	0,008	0,008	0,008	0,008	0,008	0,168	0,11	0,06	3,5					
Тип	Ином., А	1,4	1,4	0,1	9,09	9,09	6,82	9,09		17,68	0,37	0,05	0,05	0,05	0,05	0,05	0,05	0,81	0,53	5,0	15,91					
	Ипуск., А																									
Наименование и номер механизма по плану	Пульт управления фильтром (раб.)	Пульт управления фильтром (рез.)	Электромагнитный расходомер	Конвектор Ecosystem	Конвектор Ecosystem	Конвектор Ecosystem	Конвектор Ecosystem			Розетка штепсельная -380В	Розетка штепсельная -380В	Приточная вентиляция	Вытяжная вентиляция	Клапан противопожарный ВЕ1	Клапан противопожарный ВЕ1	Клапан противопожарный П1	Клапан противопожарный П1	Клапан противопожарный В1	Клапан противопожарный В1	Освещение помещения блока фильтров	Освещение электрощитовой	Ящик с понижающим тр-ром 220/12В	Освещение помещения обогрева персонала	Резерв	Резерв	Резерв

Потребность кабелей и проводов, длина в м

Число и сечение жил, напряжение	Марка	
	ВВГнг-LS	ВВГнг-FRLS
5x4 мм ² 0,66кВ	24	
5x2,5 мм ² 0,66кВ	36	
4x1,5 мм ² 0,66кВ	6	
3x4 мм ² 0,66кВ	16	
3x2,5 мм ² 0,66кВ	21	
3x1,5 мм ² 0,66кВ	45	20
3x1 мм ² 0,66кВ	12	

Потребность труб, длина в м

Обозначение по стандарту	Диаметр по стандарту, мм	Длина, м
ГОСТ 3262-75*	25	10

Инв.Н подл.	Подпись и дата
-------------	----------------

П.0.025-П/2020-00.000-ИОС 1.2.Г4.02

«Система сбора и очистки карьерных вод на северных залежах Верхне-Щугорского месторождения и Верхне-Ворыкинской залежи Вежая-Ворыкинского месторождения»

Изм.	Кол.уч.	Лист	№ док.	Подпись	Дата
				Емельянцева	

Раздел 5. Подраздел 1. Система электроснабжения. Часть 2. Система сбора и очистки карьерных вод на Верхне-Ворыкинской залежи Вежая-Ворыкинского месторождения. Карьер №1. Этап 2.

Принципиальная электрическая схема щита ЩС

Стадия	Лист	Листов
П		1

Н.контр Старцева
ГИП Козлов

Формат А4x4

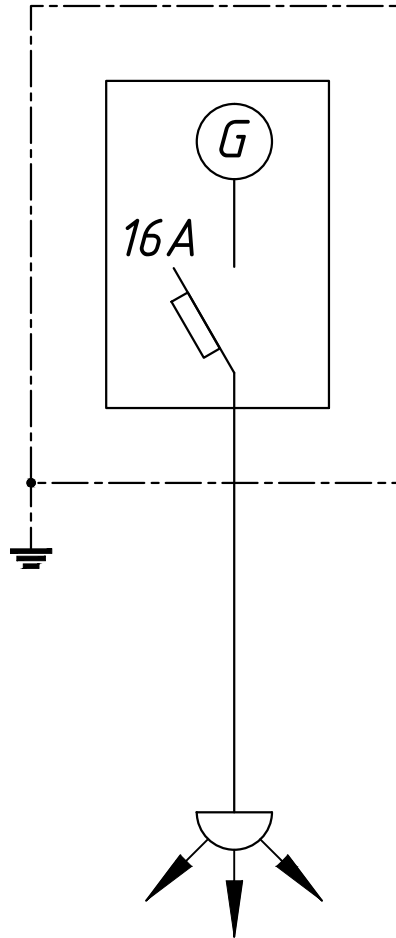

Hilight V5+
 (ДЭС-М1...ДЭС-М2)
 3,5кВА
 ~0,23кВ

*Светодиодные прожекторы
 4x0,35кВт*

Данные дизельные электростанции поставляются комплектно с прожекторами и кабелями

Инв. № подл.	Подп. и дата	Взам. инв. №	П.0.025-П/2020-00.000-ИОС 1.2.ГЧ.03							
			«Система сбора и очистки карьерных вод на северных залежах Верхне-Щугорского месторождения и Верхне-Ворыквинской залежи Вежаю-Ворыквинского месторождения»							
Инв. № подл.	Подп. и дата	Взам. инв. №	Изм.	Кол.уч.	Лист	№ док.	Подпись	Дата		
			Разраб.		Емельянцева					
Инв. № подл.	Подп. и дата	Взам. инв. №	Раздел 5. Подраздел 1. Система электроснабжения. Часть 2. Система сбора и очистки карьерных вод на Верхне-Ворыквинской залежи Вежаю-Ворыквинского месторождения. Карьер №1. Этап 2.					Стадия	Лист	Листов
			Схема наружного освещения					П		1
Инв. № подл.	Подп. и дата	Взам. инв. №	Н. контр.	Старцева						
			ГИП	Козлов						



План площадки очистных сооружений
М 1:500

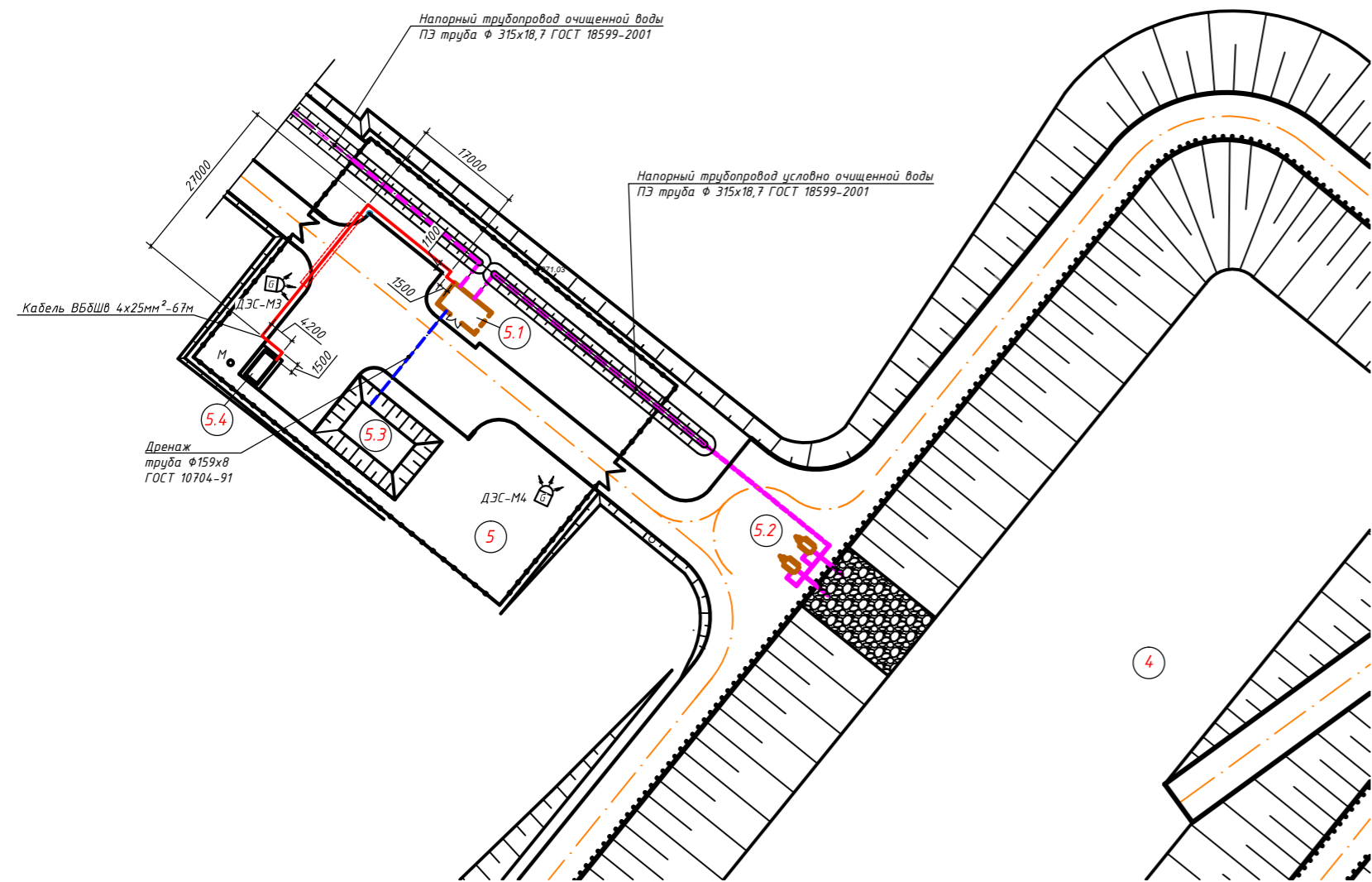

Экспликация зданий и сооружений

Номер по ген-плану	Наименование	Примечание
	I-ая ступень очистки карьерных вод	
4	Аккумулирующий резервуар-отстойник на 240 тыс. м3	Проектир.
	II-ая ступень очистки карьерных вод	
5	Очистные сооружения	Проектир.
5.1	Здание блока фильтров очистки воды	Проектир.
5.2	Дизель-насосная станция (ДНС) - 2 шт. (1шт. - раб., 1шт. - резерв)	Проектир.
5.3	Приемник дренажа с фильтров очистки	Проектир.
5.4	ДЭС №2	Проектир.

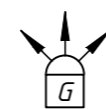

Передвижная осветительная мачта с дизельной электростанцией



Кабель ВБбШв 4x25мм в траншее



Кабель в хризотилцементной трубе

Условные обозначения:

Спецификация

Поз.	Обозначение	Наименование	Кол.	Масса ед., кг	Примечание
	ДЭС N2	Дизельная электростанция НЕОЭНЕРГО	1	3900	
		АД44С-Т400-2Р(II) в контейнере			
		5000x2400x2560мм			
	ДЭС-М3...ДЭС-М4	Передвижная осветительная мачта с дизельной электростанцией Hilight V5+	2	694	
		2900x2300x7540мм			
	ГОСТ 16442 80	Кабель силовой бронированный ВБбШв 4x25	67	1,618	м
		изоляция и оболочка из ПВХ пластика			
		выпрессованный ПВХ защитный шланг, 1кВ			
	ГОСТ 31416-2009	Труба хризотилцементная безнапорная	5	3,09	
		диаметром 100мм длиной 2950мм БНТ100-2950			
	ГОСТ 3262-75	Труба стальная водогазопроводная Т40x3,5	5	3,84	м

Прокладку кабеля в траншее выполнить согласно шифра А5-92. Кабель ВБбШв сеч.4x25мм² проложить в траншее в глубине 0,7м. При пересечении автодороги кабель защитить хризотилцементной безнапорной трубой, выход кабеля из траншеи выполнить в стальной трубе, в здании фильтров очистки воды кабель проложить в лотках на высоте 2,5м от уровня пола. Кабельные конструкции предусмотрены на листе ГЧ.05.

П.О.025-П/2020-00.000-ИОС 1.2.ГЧ.04

Изм.	Кол.уч.	Лист	№ док.	Подпись	Дата	«Система сбора и очистки карьерных вод на северных залежах Верхне-Щугорского месторождения и Верхне-Ворыквинской залежи Вежая-Ворыквинского месторождения»		
Разраб.		Емельянцева				Стадия	Лист	Листов
						П		1
Н. контр.	Старцева	Площадка очистных сооружений План наружных сетей. М 1:500. Спецификация						
ГИП	Козлов							

Име. № подл. Подл. и дата. Взам. инв. №

Здание фильтров очистки воды.
План. М1:100

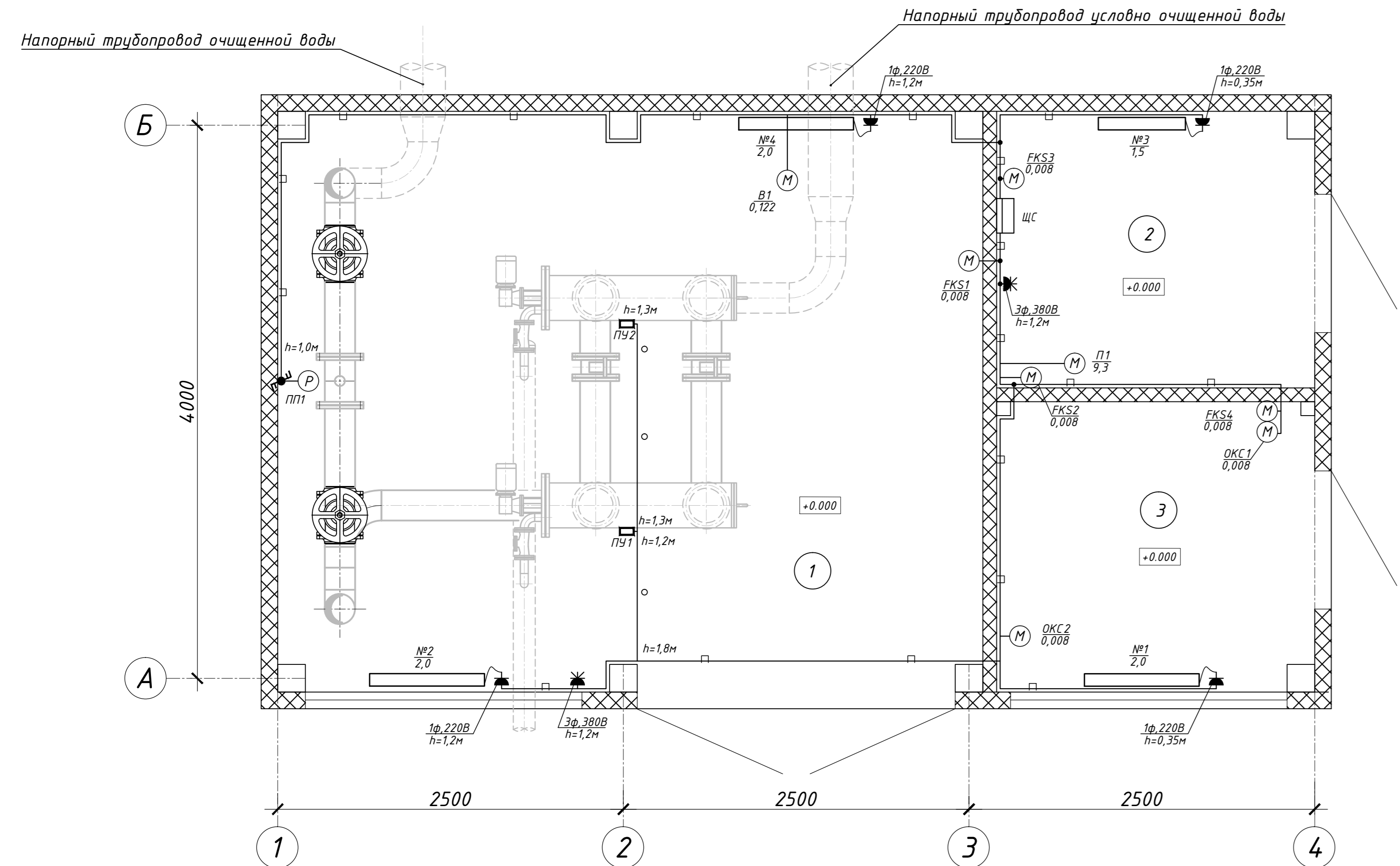

Спецификация

Поз.	Обозначение	Наименование	Кол.	Масса ед., кг	Примечание
		Шкаф распределения электроэнергии	1		
		ШРЭ-3-36-1154-61-УХЛ4			
		~380В, 50Гц, Iном=100А с автоматическим выключателем на вводе Iном=50А, с автоматич.выключат. на отходящих линиях			
		3ф: Iном=25А-1шт, Iном=16А-3шт, Iном=3А-1шт			
		1ф: Iном=16А-1шт, Iном=10А-2шт, Iном=6А-1шт, Iном=3А-3шт, Iном=2А-1шт, Iном=1А-1шт, с диф.выключателями на отходящих линиях			
		3ф: Iном=32А Iум=30МА-1шт; 1ф: Iном=25А Iум=30МА-2шт; Iном=20А Iум=30МА-1шт.			
		Розетка стационарная с крышкой для открытой уст-ки с заземляющим контактом	2		
		ССИ-114 380В, 16А, IP44			
		Розетка одностепенная с крышкой для открытой уст-ки с заземляющим контактом	4		
		250В, 16А, IP54			
	ТУ 16-642.051-86	Пакетный переключатель ПП2-16/Н2У356Б, исп. IV	1		
ПП1		Коробка монтажная на 10 наборных зажимов КМ43-10 кабельными вводами D20(6-14мм)х2, D25(8-19мм)х1, D32(8-24мм)х1, IP43	6		

Спецификация

Поз.	Обозначение	Наименование	Кол.	Масса ед., кг	Примечание
	ТУ 16.К71-310-2001	Кабель силовой ВВГнг-LS-0,66кВ сечением:			
		5x4мм ²	24	0,480	м
		5x2,5мм ²	36	0,357	м
		3x4мм ²	16	0,346	м
		3x2,5мм ²	21	0,263	м
		3x1мм ²	12	0,194	м
	ТУ 16.К71-337-2004	Кабель силовой огнестойкий, не распространяющий горение, с низким дымо- и газовыделением, ВВГнг-FRLS-1кВ сеч. 3x1,5 мм ²	20	0,330	м
		Лоток перфорированный h=80, L=3000, B=300	8	2,64	
		Ответвитель T-образный OPT h=100, B=300	5	2,4	
		Перегородка SEP h=80, L=3000	2	0,68	
		Соединитель усиленный GTO h=100	30	0,07	
		Пластина заземления PTCE	15	0,03	
		Винт с крестообразным шлицем М6х10	190		
		Гайка с насечкой, препятствующей откручиванию М6	190		
		Стойка К1150цУТ1,5	30	0,68	
		Полка К1163цУТ1,5	30	0,79	
		Бирка для силовых кабелей до 1000В У-134	40		

Экспликация помещений

Номер помещения	Наименование	Площадь, м ²	Кат. помещения
1	Помещение блока-фильтров	21,0	Д
2	Электрощитовая	4,6	В4
3	Помещение обогрева персонала	4,8	Д

- Кабели ВВГнг (А)-LS проложить в лотках на высоте 2,5м от уровня пола.
- К пультам управления фильтрами кабели проложить в стальной трубе в подливке пола.
- Кабели к противопожарным клапанам отделить в лотке перегородкой SEP.
- Отключающий элемент для электромагнитного расходомера (пакетный переключатель ПП1) должен быть отмечен соответствующей табличкой.

П.0.025-П/2020-00.000-ИОС 1.2.ГЧ.05				
Изм.	Колуч	Лист № док	Подпись	Дата
Разраб.	Емельянцева			
«Система сбора и очистки карьерных вод на северных залежах Верхне-Шугогорского месторождения и Верхне-Ворыкинского залежи Вежай-Ворыкинского месторождения»				
Раздел 5. Подраздел 1 Система электроснабжения. Часть 2. Система сбора и очистки карьерных вод на Верхне-Ворыкинской залежи Вежай-Ворыкинского месторождения. Карьер №1. Этап 2.				
Стация	Лист	Листов		
П		1		
Н. контр.	Старцева	Здание фильтров очистки воды. План расположения силового электрооборудования. М1:100. Спецификация		
ГИП	Козлов			

Здание фильтров очистки воды.
План

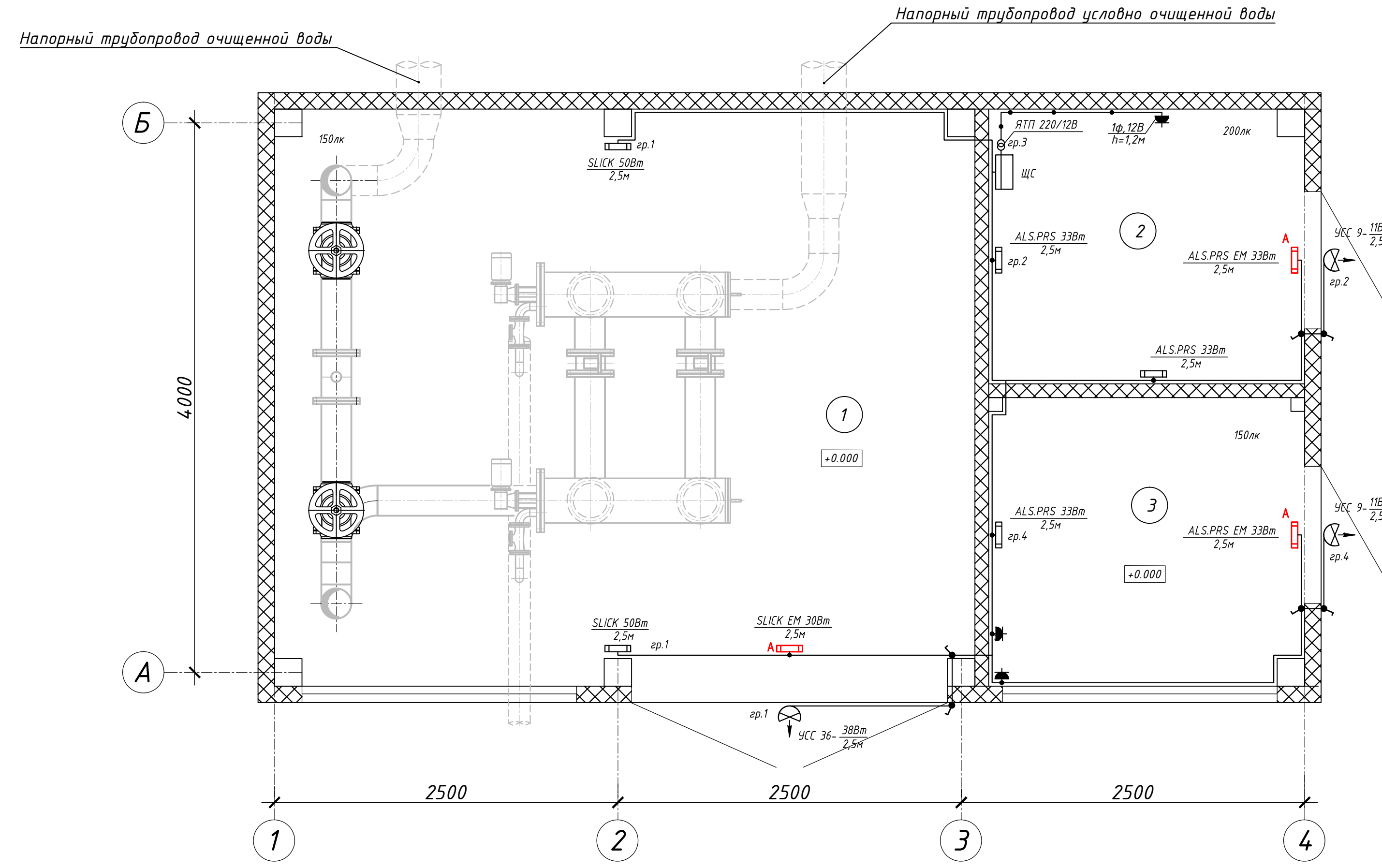

1. В помещении блока фильтров предусмотрено рабочее, аварийное эвакуационное и ремонтное освещение.
2. Кабели ВВГнг (А)-LS проложить в лотках на высоте 2,5м от уровня пола, к светильникам и выключателям - скодами по стенам.
3. К аварийным светильникам с блоком питания, отмеченным буквой "А", подвести кабель сеч.4х1,5мм²: N, PE, L от выключателя (разорванная фаза) и L от щита или коробки (не разорванная фаза).
4. Кабельные конструкции предусмотрены на листе ГЧ.05.

Экспликация помещений

Номер помещения	Наименование	Площадь, м ²	Кат. помещения
1	Помещение блока-фильтров	21,0	Д
2	Электрощитовая	4,6	В4
3	Помещение обогрева персонала	4,8	Д

Спецификация

Поз.	Обозначение	Наименование	Кол.	Масса ед., кг	Примечание
		Светильник светодиодный SLICK.PRS LED 50	2		
		5000K 230В, 50Вт, 6400лм, IP65, УХЛ2			
		Светильник светодиодный 230В, 50Вт, 6400лм,	1		
		IP65, УХЛ2, SLICK. PRS ECO LED 30 EM Ex 5000K			
		с аварийным блоком питания,			
		время работы в аварийном режиме 1 час			
		Светильник светодиодный ALS.PRS UNI LED	3		
		1200 4000K 230В, 33Вт, 3800лм, IP54, УХЛ2			
		Светильник светодиодный 2302В, 33Вт, 3800лм,	2		
		IP54, УХЛ2, ALS.PRS UNI LED 1200 EM 4000K			
		с аварийным блоком питания,			
		время работы в аварийном режиме 1 час			
		Светильник светодиодный УСС-36	1		
		с креплением скода (в комплекте)			
		230В, 38Вт, 4000К, 5000лм, IP67, УХЛ1			
		Светильник светодиодный УСС-9	2		
		с креплением скода (в комплекте)			
		230В, 11Вт, 4000К, 1300лм, IP67, УХЛ1			
		Ящик с понижающим трансформатором,	1		
		ЯТП-0,25 220В/12В, IP30, УХЛ4			

Спецификация

Поз.	Обозначение	Наименование	Кол.	Масса ед., кг	Примечание
		Выключатель одноклавишный открытой	6		
		установки серия "Форс", ВС20-1-0-ФСр			
		250В, 10А, IP54			
		Розетка одноместная с крышкой для	2		
		открытой уст-ки с заземляющим контактом			
		250В, 16А, IP54			
		Розетка низковольт. с плоскими контактами	1		
		12В, 10А, IP43, РШп-2-0-IP43-01-10/12			
		Коробка монтажная на 10 наборных зажимов	10		
		КМ43-10 кабельными вводами D20(6-14мм)x2,			
		D25(8-19мм)x1, D32(8-24мм)x1, IP43			
		ТУ 16.К71-310-2001			
		Кабель силовой ВВГнг-LS-0,66кВ сечением:			
		3x2,5мм ²	8	0,263	м
		3x1,5мм ²	45	0,216	м
		4x1,5мм ²	6	0,248	м
		Бирка для силовых кабелей до 1000В У-134	15		

Изм. №, лист, дата, вкл. инв. №

П.0.025-П/2020-00.000-ИОС.1.2.ГЧ.06

«Система сбора и очистки карьерных вод на северных залежах Верхне-Щугарского месторождения и Верхне-Ворыкинской залежи Вежаю-Ворыкинского месторождения»

Изм. Кол.уч	Лист № док	Подпись	Дата
Разраб.	Емельянцева		

Раздел 5. Подраздел 1. Система электроснабжения. Часть 2. Система сбора и очистки карьерных вод на Верхне-Ворыкинской залежи Вежаю-Ворыкинского месторождения. Карьер №1. Этап 2.

Стадия	Лист	Листов
П		1

Здание фильтров очистки воды. План расположения осветительного электрооборудования. М1:100. Спецификация

Н. контр. Старцева
ГИП Козлов

Формат А4х5

Здание фильтров очистки воды.
План. М1:100

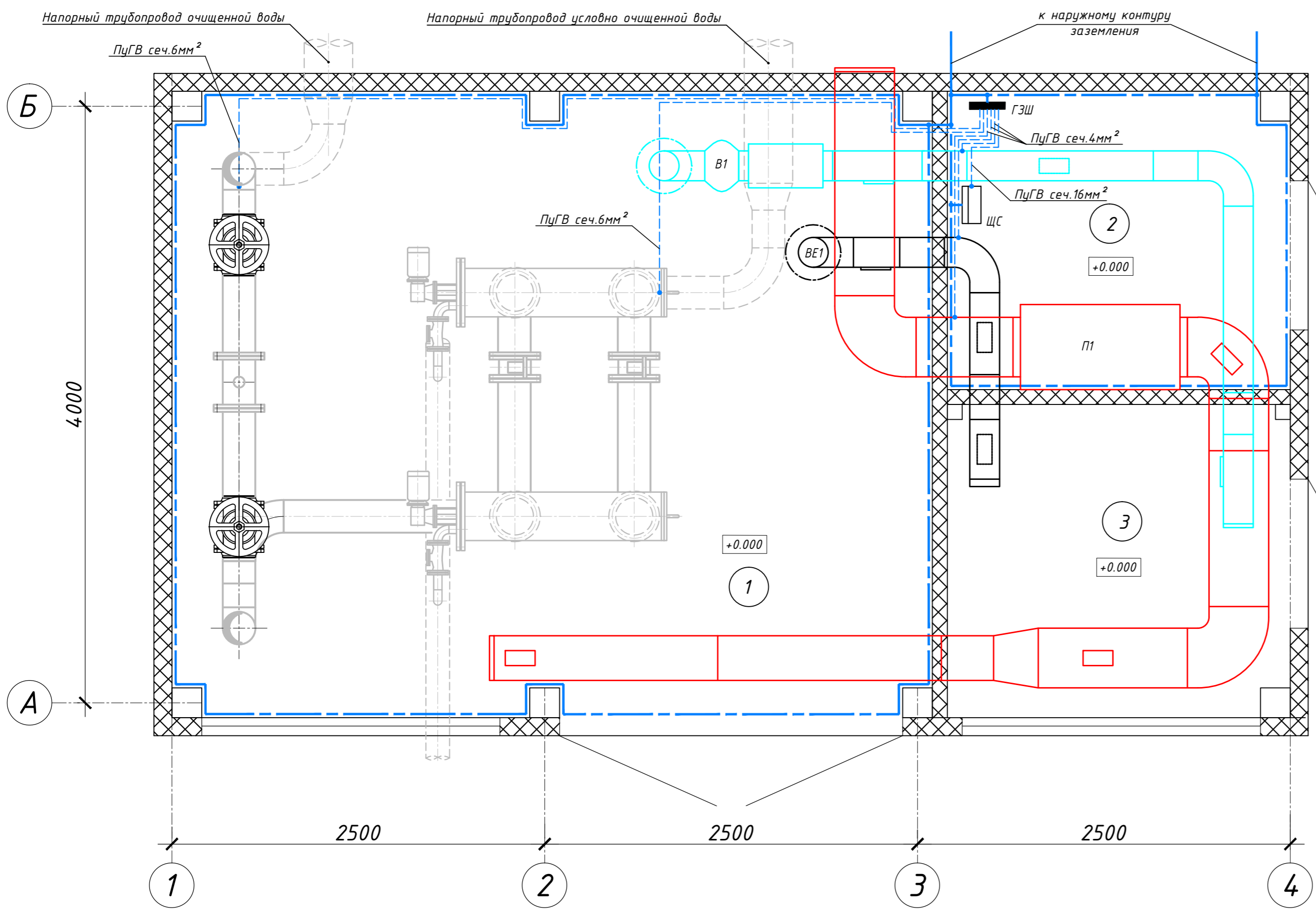

Спецификация

Поз.	Обозначение	Наименование	Кол.	Масса ед., кг	Примечание
		Провод ПуВнг(В)-LS, ТУ 16-705.502-2011			
		сеч.16мм ²	10	0,180	м
		сеч.6мм ²	30	0,067	м
		сеч.4мм ²	25	0,047	м
		Полоса 4x25 ГОСТ103-2006	35	0,785	м
		Ст.3 ГОСТ535-2005			
ГЗШ		Полоса ЛПРНТ 5,0x100x2000МЭр ГОСТ 495-92	2	4,45	м
		ГОСТ 859-2014			

- В здании фильтров очистки воды для уравнивания потенциалов и присоединения всех металлических коммуникаций, оборудования выполнить внутренний контур заземления. Заземление выполнить по шифру А10-93.
- Заземляющую полосу из стали горячего оцинкования разм.4x25мм проложить на высоте +0.150 от уровня чистого пола.
- К контуру заземления присоединить корпус щита ЩС сталью полосовой разм.4x25мм; металлические трубы коммуникаций, входящих в здание проводом ПуВнг(В)-LS сеч.6мм²; кабельные лотки, короба вентиляции присоединить проводом ПуВнг(В)-LS сеч.4мм².
- Для заземления электромагнитного расходомера соединить расходомер с фланцами труб в соответствии с требованиями технической документации на прибор.
- В здании фильтров очистки воды выполнить основную систему уравнивания потенциалов. В электропомещении установить главную заземляющую шину (ГЗШ).
К ГЗШ присоединить:
- PEN-проводник питающей сети (провод ПуВнг(В)-LS сеч.16мм²),
- наружный контур заземления,
- металлические трубы коммуникаций, входящих в здание (провод ПуВнг(В)-LS сеч.6мм²).

Изм.	Кол.уч.	Лист	№ док.	Подпись	Дата
Разраб.		Емельянцева			
Н. контр.	Старцева				
ГИП	Козлов				

П.0.025-П/2020-00.000-ИОС 1.2.ГЧ.07

«Система сбора и очистки карьерных вод на северных залежах Верхне-Щугорского месторождения и Верхне-Ворыквинской залежи Вежая-Ворыквинского месторождения»

Раздел 5. Подраздел 1. Система электроснабжения. Часть 2. Система сбора и очистки карьерных вод на Верхне-Ворыквинской залежи Вежая-Ворыквинского месторождения. Карьер №1. Этап 2.

Здание фильтров очистки воды.
План заземления оборудования.
М1:100. Спецификация

Стадия Лист Листов
П 1

Формат А4x3

План площадки очистных сооружений
М 1:500

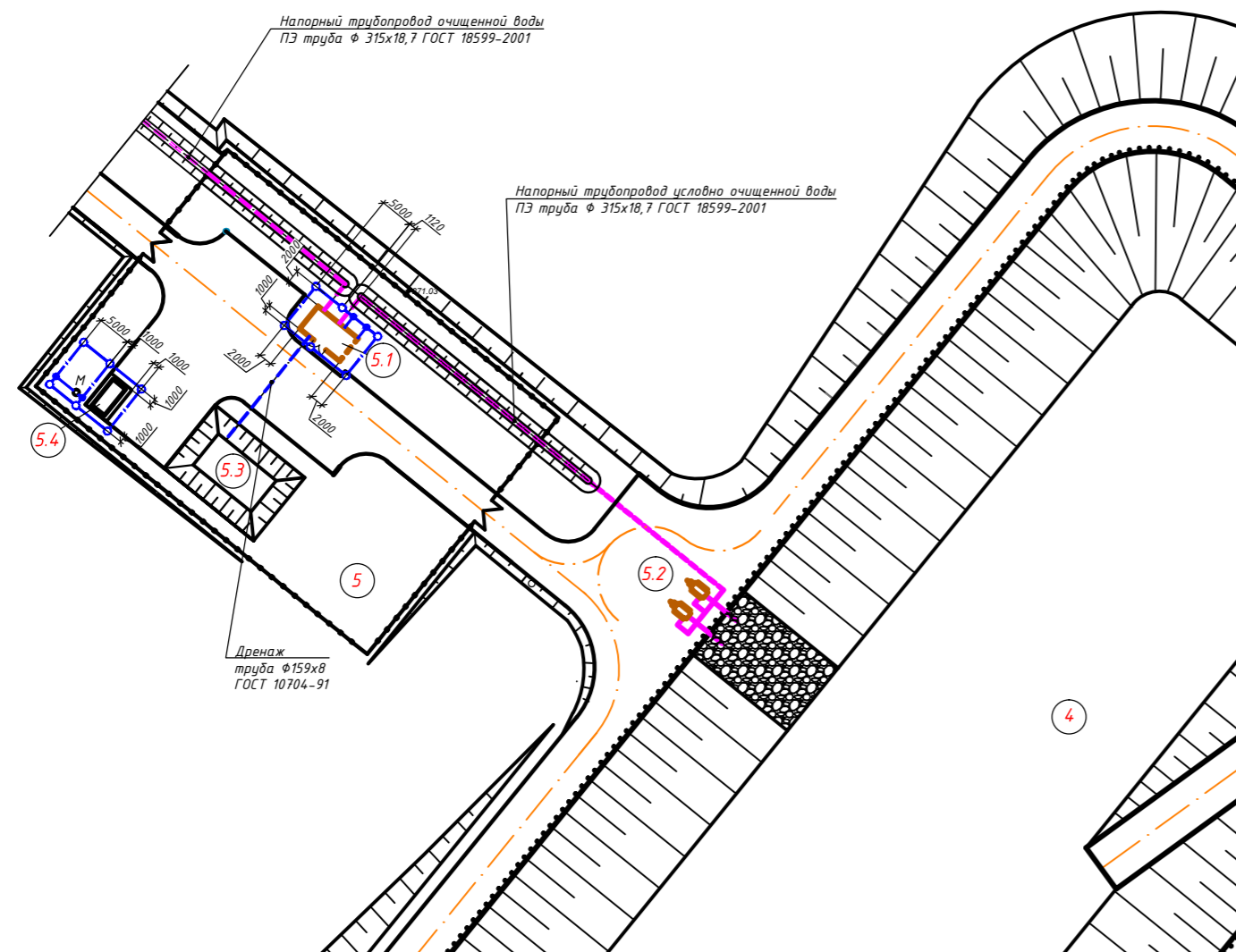

Экспликация зданий и сооружений

Номер по ген-плану	Наименование	Примечание
	I-ая ступень очистки карьерных вод	
4	Аккумулирующий резервуар-отстойник на 240 тыс. м ³	Проектир.
	II-ая ступень очистки карьерных вод	
5	Очистные сооружения	Проектир.
5.1	Здание блока фильтров очистки воды	Проектир.
5.2	Дизель-насосная станция (ДНС) - 2 шт. (1шт. - раб., 1шт. - резерв)	Проектир.
5.3	Приемник дренажа с фильтров очистки	Проектир.
5.4	ДЭС №2	Проектир.

Спецификация

Поз.	Обозначение	Наименование	Кол.	Масса ед., кг	Примечание
		Круг В18 ГОСТ2590-88	12	10	L=5м
		Ст.3 ГОСТ535-2005			
		Полоса 5x40 ГОСТ103-2006	95	1,57	м
		Ст.3 ГОСТ535-2005			

1. Заземление выполняется согласно серии А10-93.
2. Общее сопротивление должно быть не более 4-х Ом.
3. В для защиты от прямых ударов молнии в качестве молниеприемника здания фильтров очистки воды используется кровельная сэндвич-панель, в качестве токоотвода - металлконструкция здания (профнастил).
4. ДЭС №2 от прямых ударов молнии защищает отдельно стоящий молниеприемник высотой 14м. От молниеприемника проложить два токоотвода из стали полосовой горячего оцинкования разм.5x40мм.
5. Искусственные заземлители выполнить из вертикальных заземлителей - сталь круглая горячего оцинкования ф18мм длиной 5м и горизонтального заземлителя - стальной полосы горячего оцинкования разм.5x40мм, расположенной на глубине 0,5м и соединенных между собой сваркой.
6. Для уравнивания потенциалов и присоединения всех металлических коммуникаций, оборудования выполняется внутренний контур заземления, см. лист ГЧ.07.

П.0.025-П/2020-00.000-ИОС 1.2.ГЧ.08					
«Система сбора и очистки карьерных вод на северных залежах Верхне-Щугорского месторождения и Верхне-Ворыквинской залежи Вежая-Ворыквинского месторождения»					
Изм.	Кол.уч.	Лист № док.	Подпись	Дата	
Разраб.	Емельянцева				
Раздел 5. Подраздел 1. Система электроснабжения. Часть 2. Система сбора и очистки карьерных вод на Верхне-Ворыквинской залежи Вежая-Ворыквинского месторождения. Карьер №1. Этап 2.				Стадия	Лист
				П	1
Площадка очистных сооружений План наружного заземления. М 1:500. Спецификация					
Н. контр.	Старцева				
ГИП	Козлов				

Экспликация зданий и сооружений

План площадки очистных сооружений
М 1:500

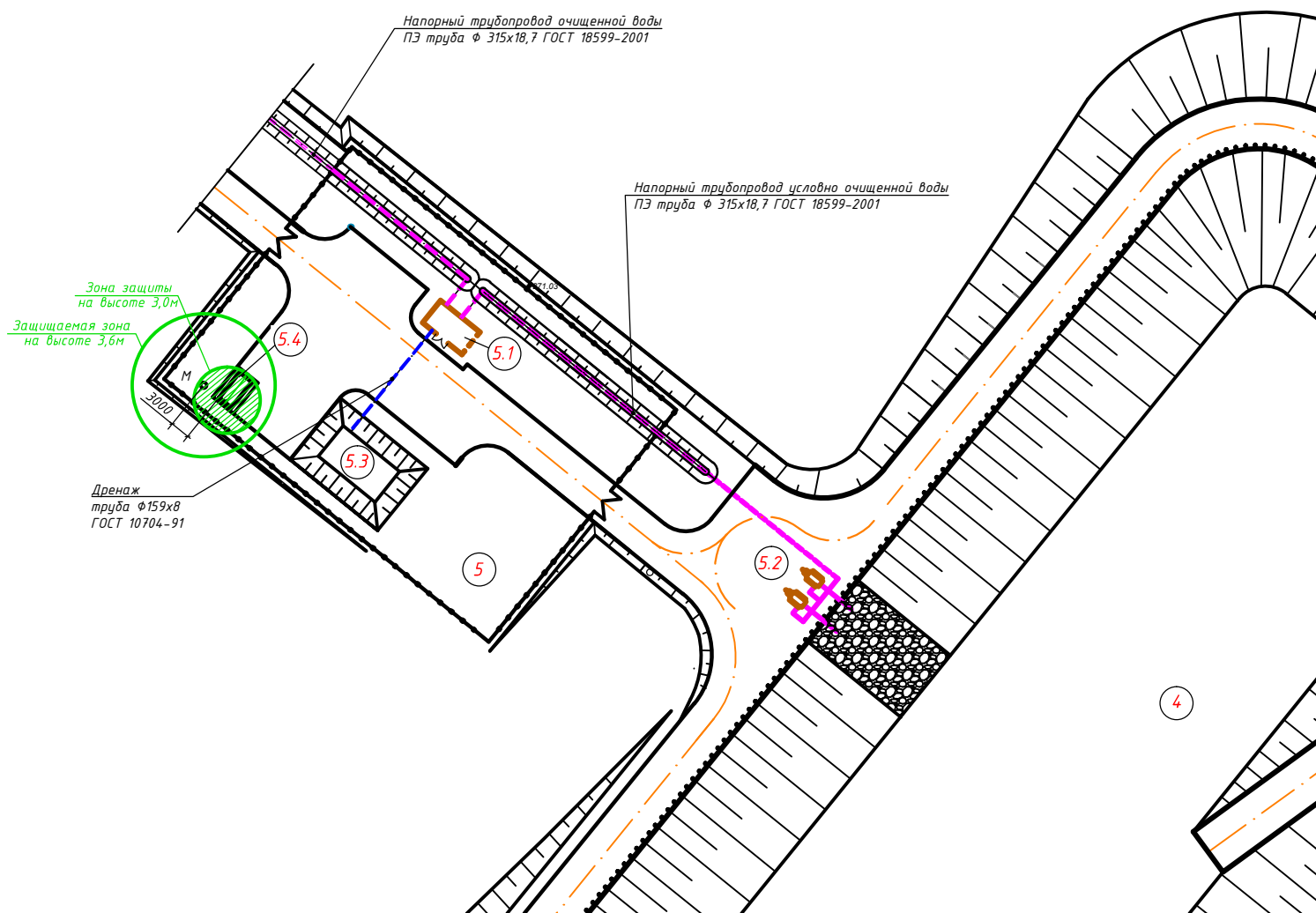

Номер по ген-плану	Наименование	Примечание
I-ая ступень очистки карьерных вод		
4	Аккумулирующий резервуар-отстойник на 240 тыс. м ³	Проектир.
II-ая ступень очистки карьерных вод		
5	Очистные сооружения	Проектир.
5.1	Здание блока фильтров очистки воды	Проектир.
5.2	Дизель-насосная станция (ДНС) - 2 шт. (1шт. - раб., 1шт. - резерв)	Проектир.
5.3	Приемник дренажа с фильтров очистки	Проектир.
5.4	ДЭС №2	Проектир.

Име. № подл.	Подп. и дата	Взам. инв. №

П.0.025-П/2020-00.000-ИОС 1.2.ГЧ.09					
«Система сбора и очистки карьерных вод на северных залежах Верхне-Щугорского месторождения и Верхне-Ворыквинской залежи Вежаю-Ворыквинского месторождения»					
Изм.	Кол.уч.	Лист	№ док.	Подпись	Дата
Разраб.	Емельянцева				
Раздел 5. Подраздел 1. Система электроснабжения. Часть 2. Система сбора и очистки карьерных вод на Верхне-Ворыквинской залежи Вежаю-Ворыквинского месторождения. Карьер №1. Этап 2.					
				Стадия	Лист
				П	1
Н. контр. Старцева				Площадка очистных сооружений. План молниезащиты. М 1:500.	
ГИП Козлов					

Схема установки молниеприемника

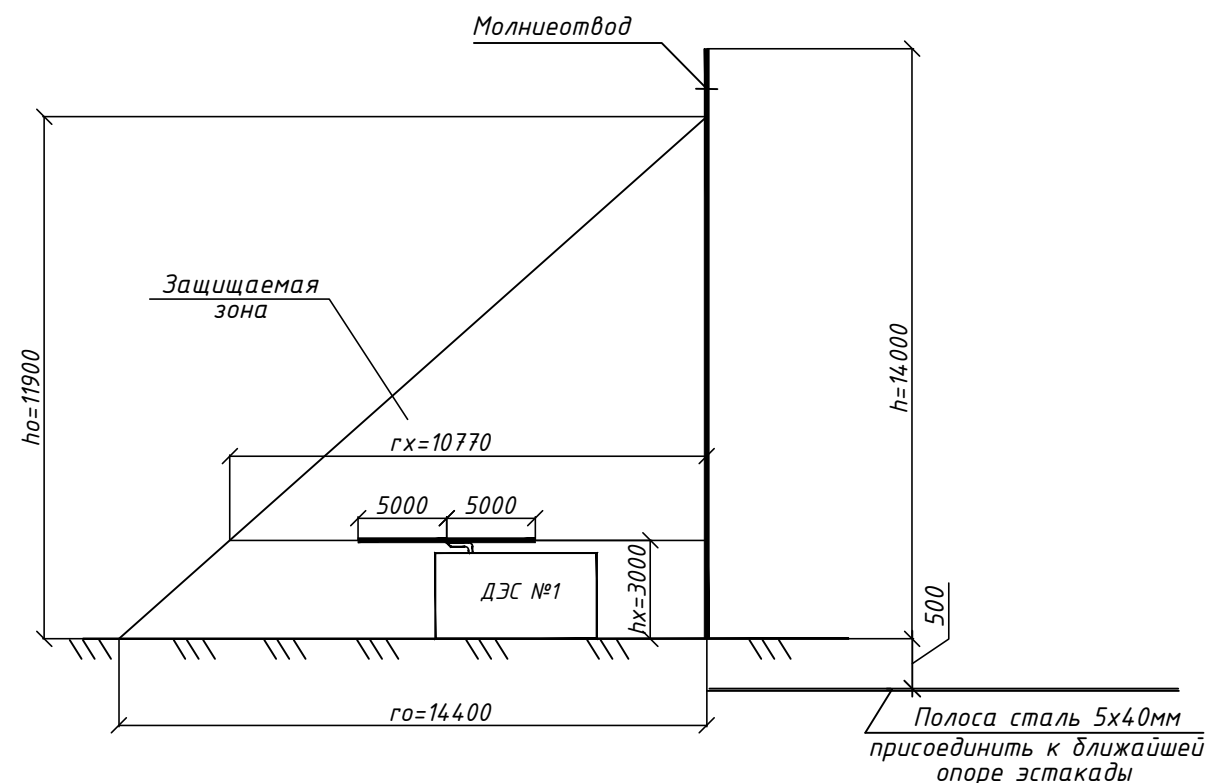

1. Молниезащита проектируемых объектов выполнена согласно СО 153-34.21.122-2003 и РД 34.21.122-87.
2. Проектируемый объект относится к "обычным" согласно СО 153-34.21.122-2003 и к III категории молниезащиты в соответствии с РД 34.21.122-87.
3. Для защиты от прямых ударов молнии здания фильтров очистки воды в качестве молниеприемника используется кровельная сэндвич-панель. В качестве токоотводов используются металлоконструкция здания – профнастил.
4. Для защиты от прямых ударов молнии ДЭС №2 устанавливается отдельно стоящий молниеотвод высотой 14 м. В зону защиты молниеотвода должно входить пространство над обрезом выхлопной трубы радиусом 5 м.
5. Расчет молниезащиты одиночного стержневого молниеотвода произведен по следующим формулам:

$$h_0 = 0,85h; r_0 = 1,2h; r_x = \frac{r_0 (h_0 - h_x)}{h_0}$$

Таблица расчета молниезащиты

Номер молниеприемника	h, м	h ₀ , м	r ₀ , м	h _x , м	r _x , м
М	14.00	11.9	14.4	3.00	10.77

Име. № подл.	
Подп. и дата	
Взам. инв. №	

						П.0.025-П/2020-00.000-ИОС 1.2.ГЧ.10		
						«Система сбора и очистки карьерных вод на северных залежах Верхне-Щугорского месторождения и Верхне-Ворыквинской залежи Вежаю-Ворыквинского месторождения»		
Изм.	Кол.уч.	Лист	№ док.	Подпись	Дата			
Разраб.		Емельянцева						
						Раздел 5. Подраздел 1. Система электроснабжения. Часть 2. Система сбора и очистки карьерных вод на Верхне-Ворыквинской залежи Вежаю-Ворыквинского месторождения. Карьер №1. Этап 2.		
						Стадия	Лист	Листов
						П		1
						Схема установки молниеприемника. Таблица расчета молниезащиты		
Н. контр.	Старцева							
ГИП	Козлов							